CANTI PER LA LITURGIA – 5 marzo 2025, Mercoledì delle Ceneri

S. Messa, ore 18 **Animazione liturgica**	**Organo**	**CANTI**
ACCOGLIENZA	NCdP **499**	SIGNORE ASCOLTA, PADRE PERDONA (Attende Domine) **Signore, ascolta: Padre, perdona!** **Fa che vediamo il tuo amore.** A te guardiamo, Redentore nostro, da te speriamo, gioia di salvezza, fa che troviamo grazia di perdono. Ti confessiamo ogni nostra colpa, riconosciamo ogni nostro errore e ti preghiamo: dona il tuo perdono. O buon Pastore, tu che dai la vita, parola eterna, roccia che non muta, perdona ancora con pietà infinita.
ATTO PENITENZIALE	NCdP **219**	KYRIE

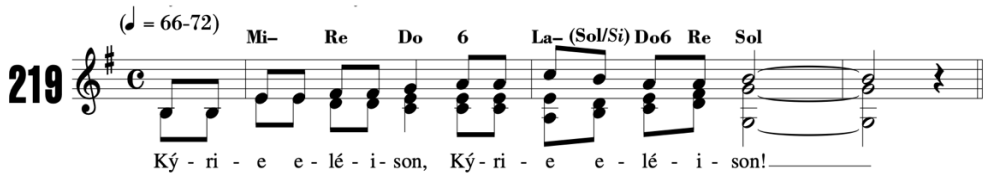

SALMO	-	***R. Perdonaci Signore: abbiamo peccato.***

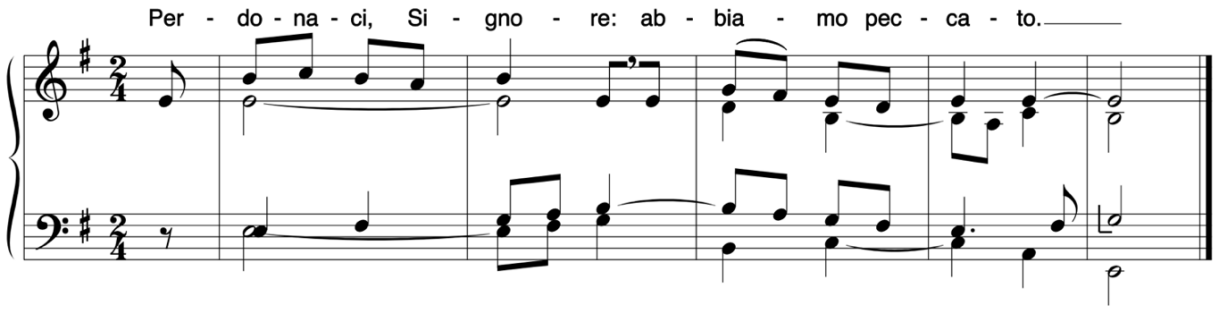

ACCLAMAZIONE AL VANGELO	[parte]	**Lode a te o Cristo, Re di eterna gloria!**

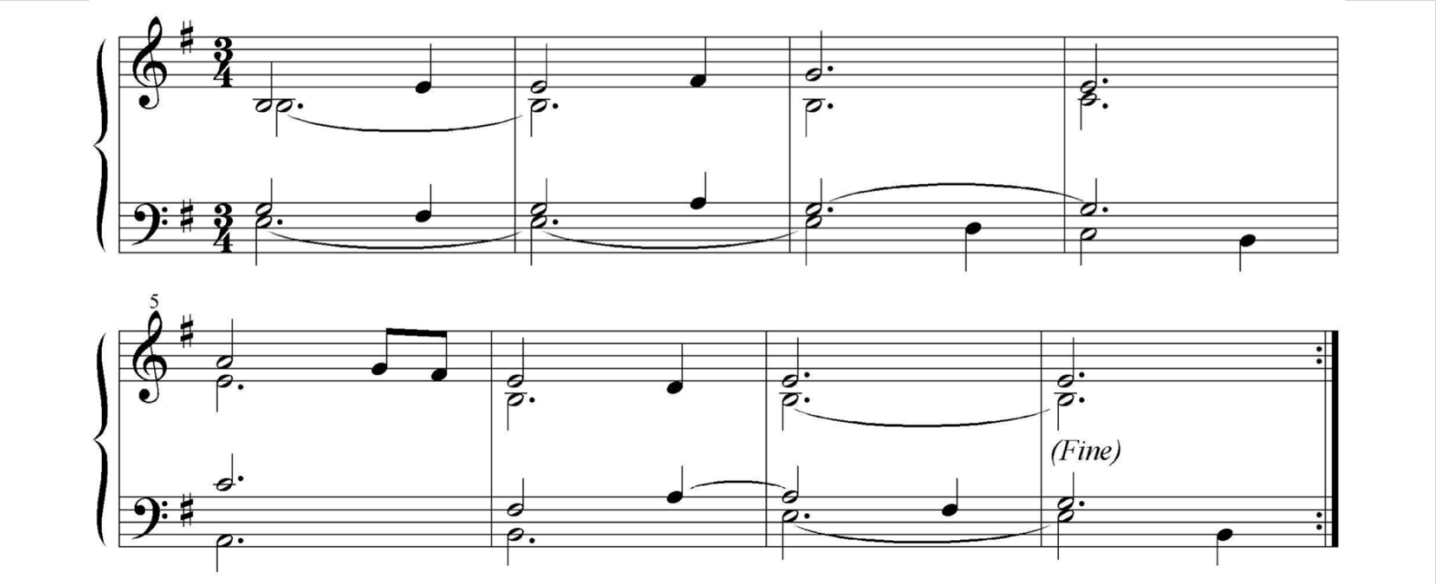

IMPOSIZIONE DELLE CENERI	[parte]	MISERICORDIAS DOMINI IN AETERNUM CANTABO

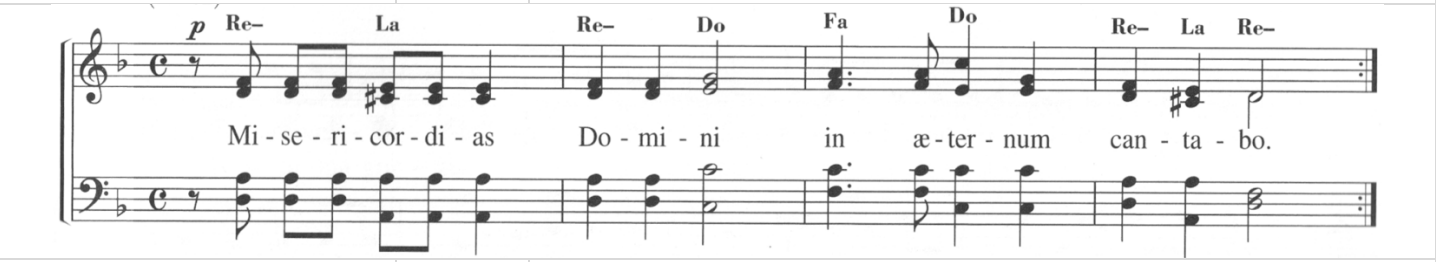

OFFERTORIO		In silenzio
SANTO	NCdP **317**	SANTO (Rossi)
ALLA COMUNIONE	NCdP **104**	L'ANIMA MIA HA SETE DEL DIO VIVENTE

104 SALMO 41 - Come una cerva anela

Salmo responsoriale comune

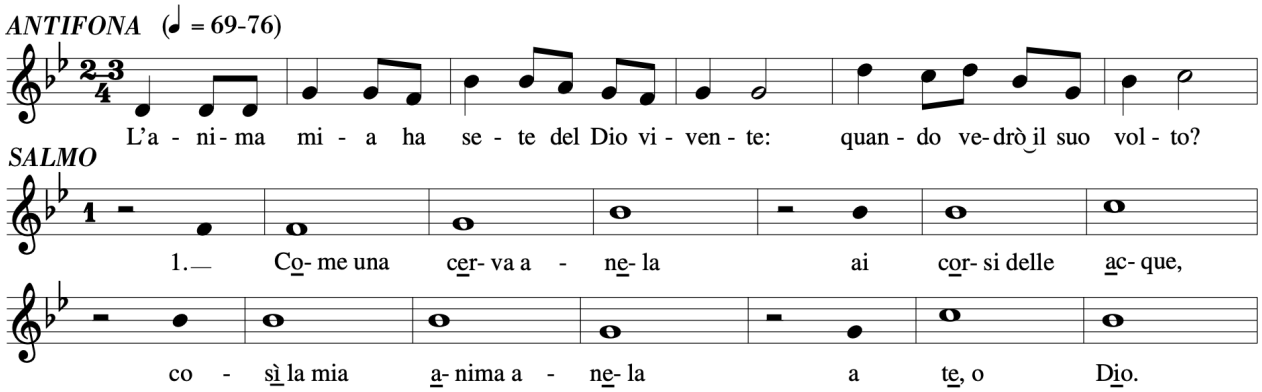

2. La mia anima ha sete di Dio,
del Dio vivente.
Quando verrò e vedrò
il volto di Dio?

3. Le lacrime sono il mio pane,
di giorno e di notte,
mentre dicono a me tutto il giorno:
«Dov'è il tuo Dio?».

4. Questo io ricordo e rivivo
nell'anima mia:
procedevo in uno splendido corteo
verso la casa di Dio.

5. Perché ti abbatti, anima mia,
e ti agiti in me?
Spera in Dio: ancora lo esalterò,
mia salvezza e mio Dio.

6. Sia gloria al Padre, al Figlio,
allo Spirito Santo:
a chi era, è, e sarà
nei secoli il Signore.

CONGEDO		*In silenzio*

CANTI PER LA LITURGIA – I Domenica di Quaresima, 9 marzo 2025

S. Messa, ore 11.00 **Animazione liturgica**	**Organo**	**CANTI**
ACCOGLIENZA	NCdP **499**	SIGNORE ASCOLTA, PADRE PERDONA (Attende Domine)
ATTO PENITENZIALE	NCdP **219**	KYRIE

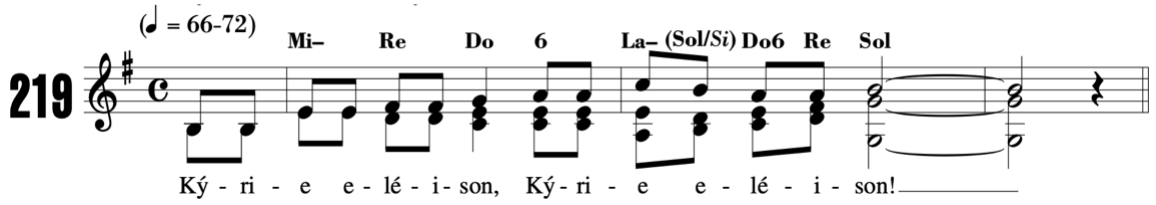

SALMO	NCdP **667**	***R.*** **Resta con noi, Signore, nell'ora della prova.**

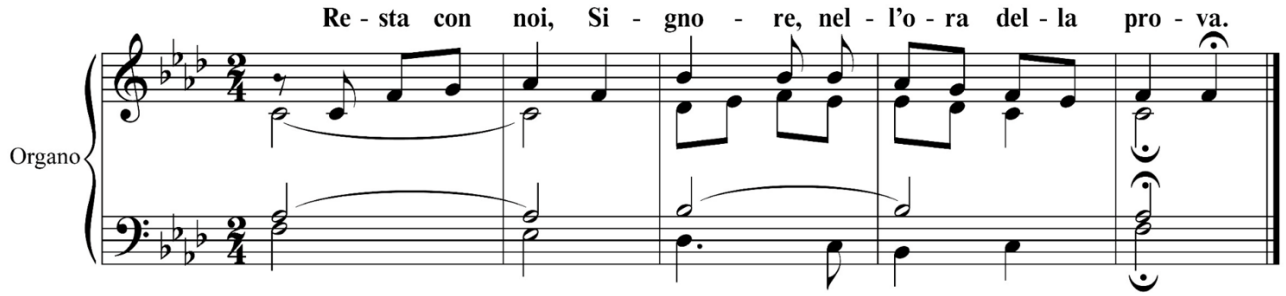

AL VANGELO	[parte]	**Lode a te o Cristo, Re di eterna gloria!**

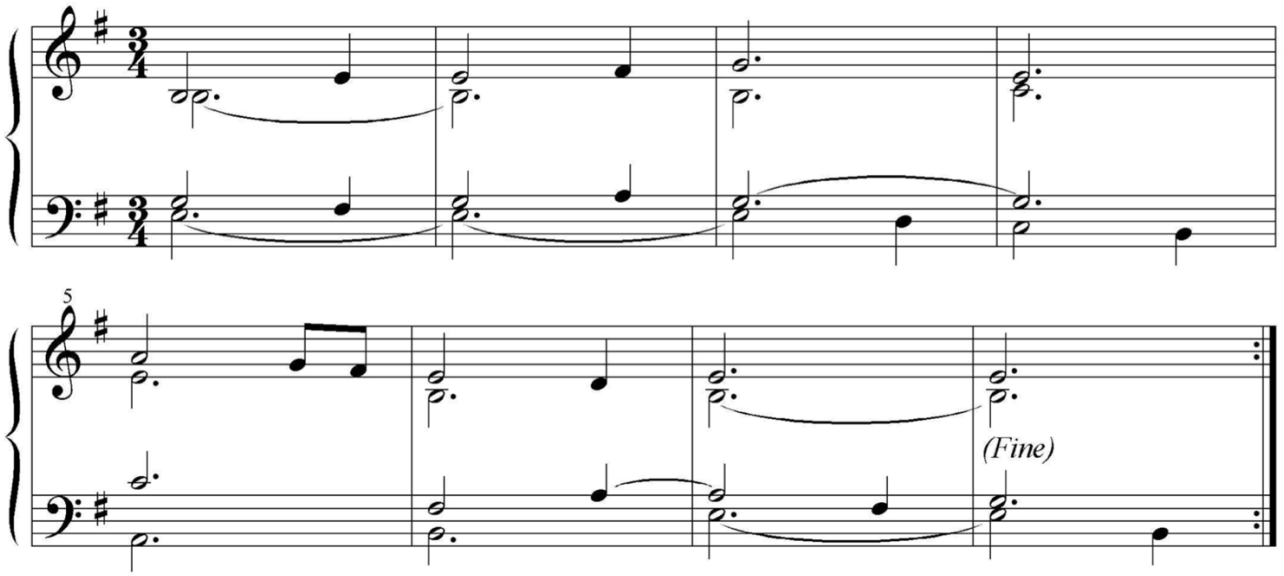

OFFERTORIO	[parte]	*Brano strumentale*
SANTO	NCdP **317**	SANTO (Rossi)
COMUNIONE	NCdP **699**	PANE VIVO SPEZZATO PER NOI
AL TERMINE	NCdP **595**	VERGINE DEL SILENZIO

CANTI PER LA LITURGIA – II Domenica di Quaresima, 16 marzo 2025

S. Messa, ore 11.00 **Animazione liturgica**	**Organo**	**CANTI**
ACCOGLIENZA	NCdP **499**	SIGNORE ASCOLTA, PADRE PERDONA (Attende Domine)
ATTO PENITENZIALE	NCdP **219**	KYRIE

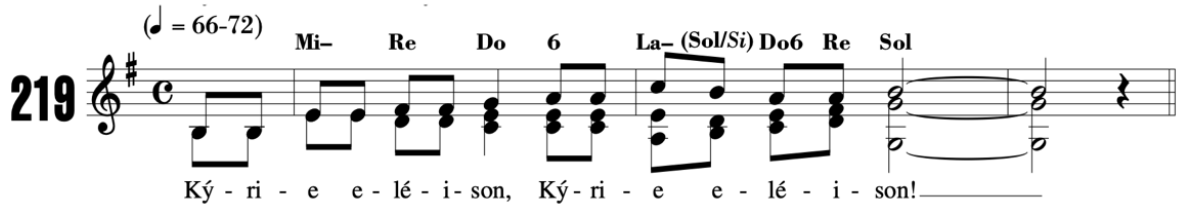

SALMO	NCdP **667**	***R.*** **Il Signore è mia luce e mia salvezza.**

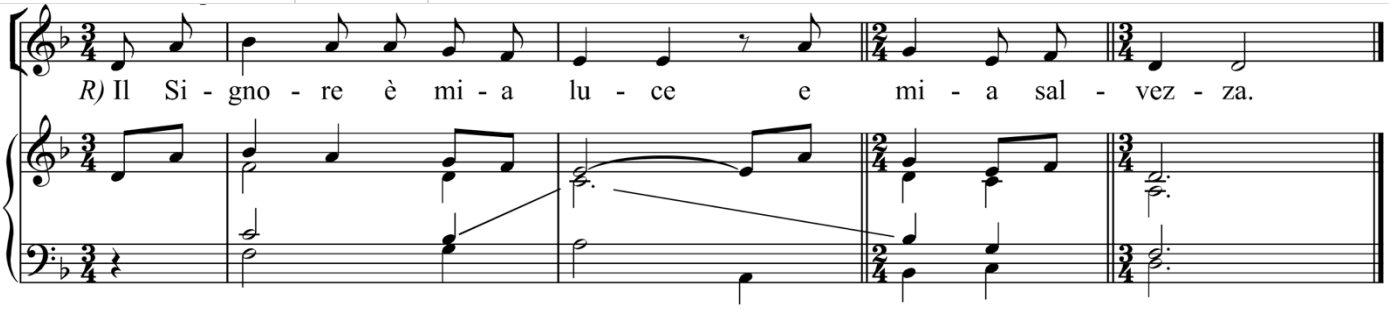

AL VANGELO	[parte]	**Lode a te o Cristo, Re di eterna gloria!**

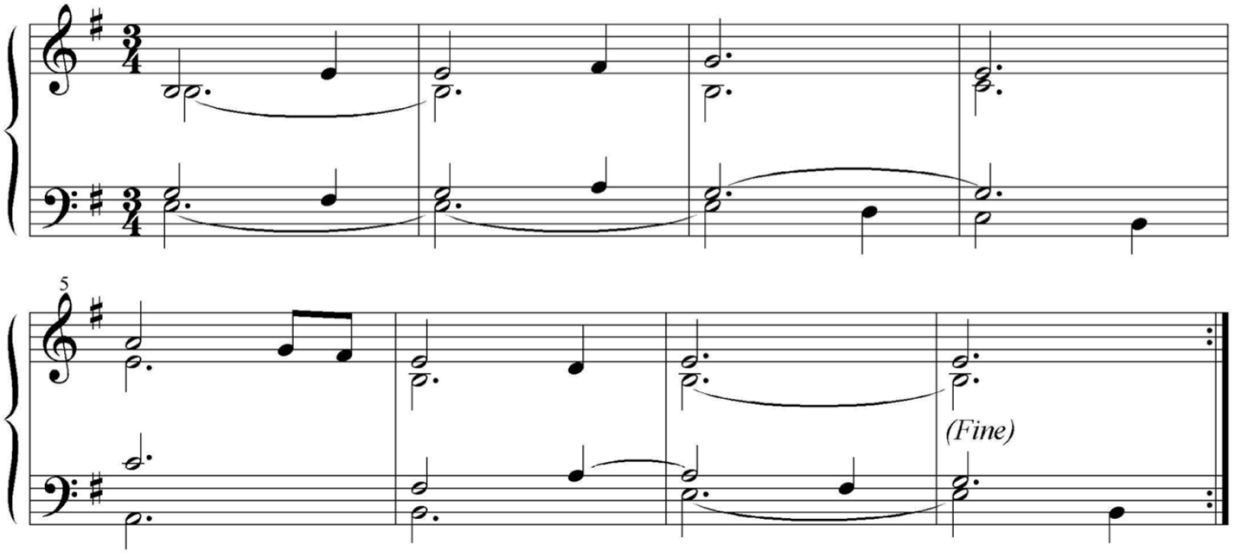

OFFERTORIO	[parte]	*In silenzio*
SANTO	NCdP **317**	SANTO (Rossi)
COMUNIONE	[parte]	Pellegrini di speranza
AL TERMINE	NCdP **595**	*In silenzio*

CANTI PER LA LITURGIA – III Domenica di Quaresima, 23 marzo 2025

S. Messa, ore 11.00 **Animazione liturgica**	**Organo**	**CANTI**
ACCOGLIENZA	NCdP **499**	SIGNORE ASCOLTA, PADRE PERDONA (Attende Domine)
ATTO PENITENZIALE	NCdP **219**	KYRIE

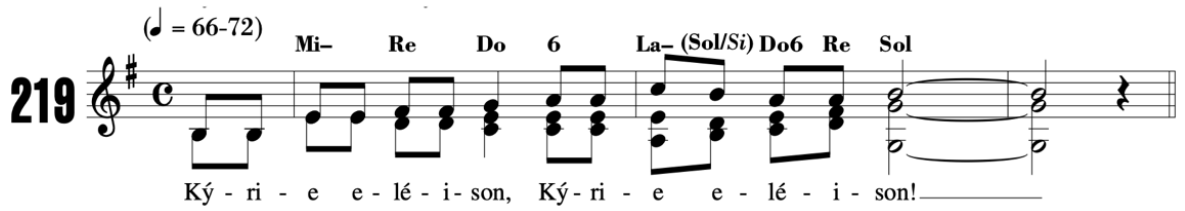

SALMO	NCdP **667**	***R.*** **Il Signore ha pietà del suo Popolo**

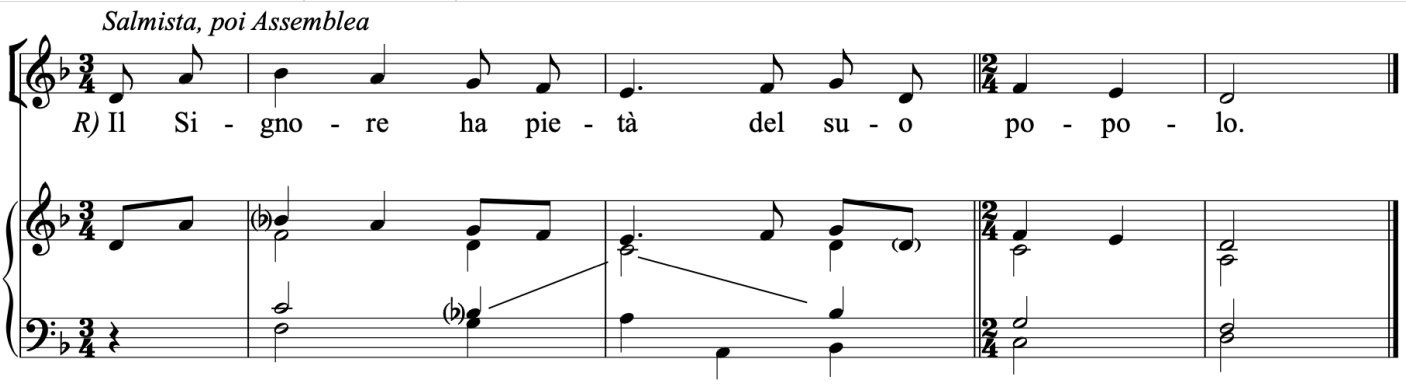

AL VANGELO	[parte]	**Lode a te o Cristo, Re di eterna gloria!**

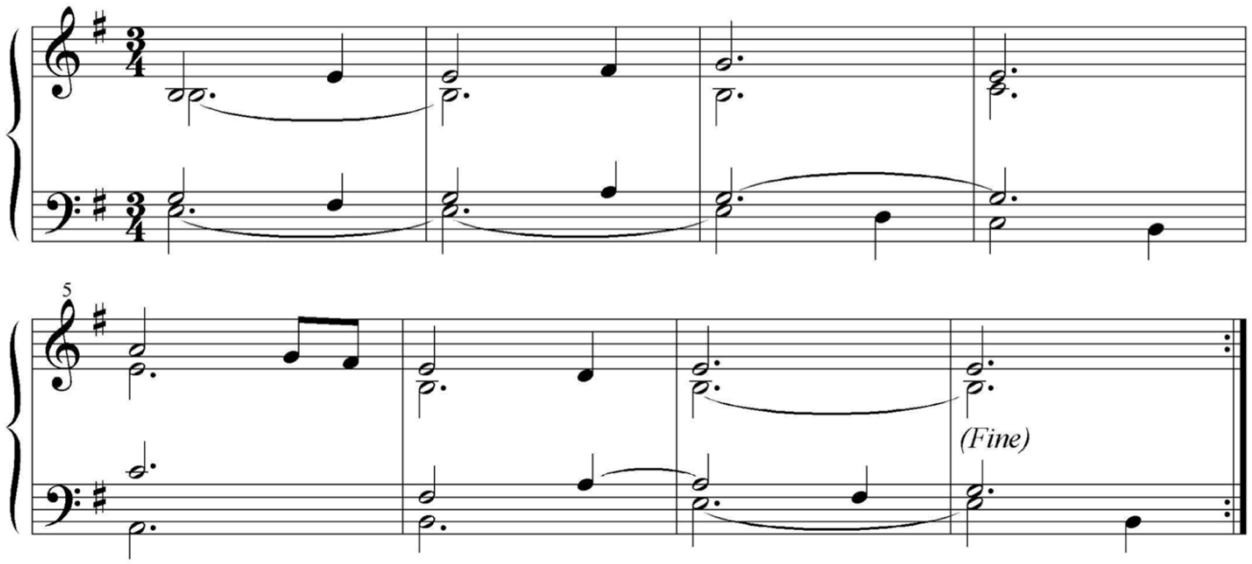

OFFERTORIO	-	*In silenzio*
SANTO	[parte]	SANTO (Frisina)
COMUNIONE	[parte]	Pellegrini di speranza
AL TERMINE	NCdP **595**	*In silenzio*

Vers. a una voce ed organo

PELLEGRINI DI SPERANZA

INNO DEL GIUBILEO 2025

Fiamma viva della mia speranza
questo canto giunga fino a Te!
Grembo eterno d'infinita vita
nel cammino io confido in Te.

Ogni lingua, popolo e nazione
trova luce nella tua Parola.
Figli e figlie fragili e dispersi
sono accolti nel tuo Figlio amato.

Dio ci guarda, tenero e paziente:
nasce l'alba di un futuro nuovo.
Nuovi Cieli Terra fatta nuova:
passa i muri Spirito di vita.

Alza gli occhi, muoviti col vento,
serra il passo: viene Dio, nel tempo.
Guarda il Figlio che s'è fatto Uomo:
mille e mille trovano la via.

Testo: Pierangelo Sequeri
Musica: Francesco Meneghello

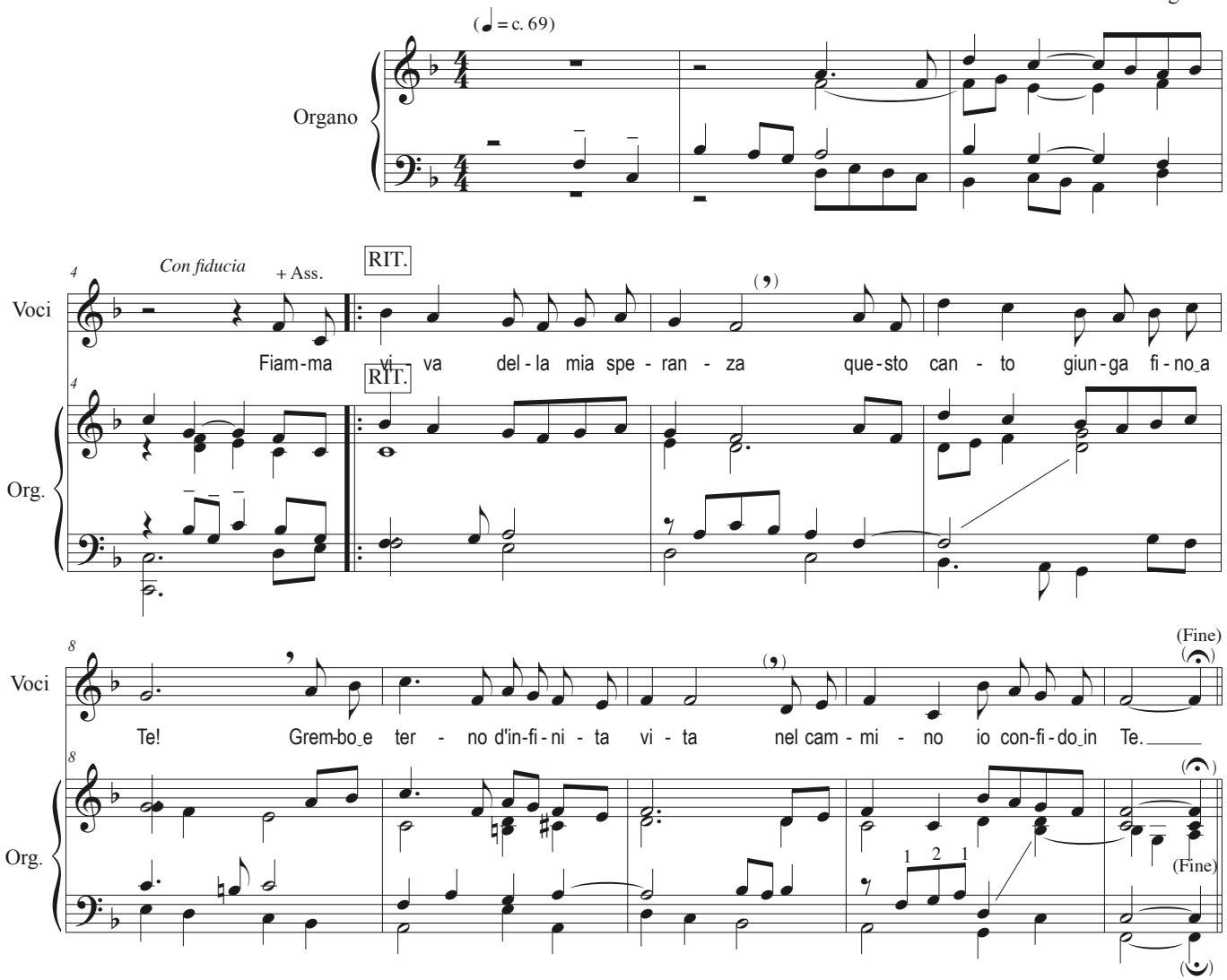

2 PELLEGRINI DI SPERANZA

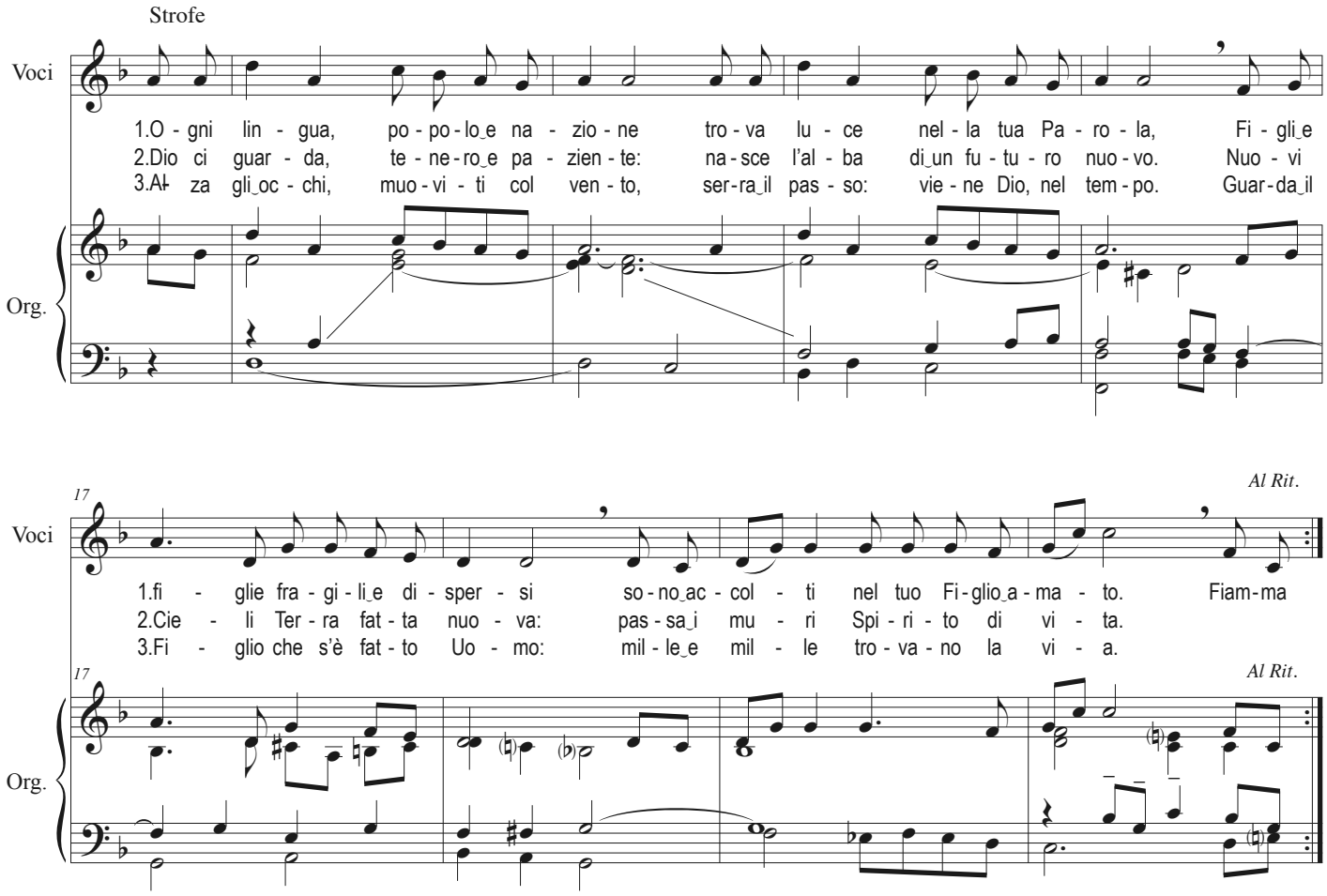

CANTI PER LA LITURGIA – IV Domenica di Quaresima, 30 marzo 2025

S. Messa, ore 11.00 **Animazione liturgica**	**Organo**	**CANTI**
ACCOGLIENZA		APRI LE TUE BRACCIA Hai cercato la libertà lontano, hai trovato la noia e le catene; hai vagato senza via, solo, con la tua fame. **Apri le tue braccia,** **corri incontro al Padre:** **oggi la sua casa sarà in festa per te!** Se vorrai spezzare le catene, troverai la strada dell'amore; la tua gioia canterai: questa è libertà.
ATTO PENITENZIALE	NCdP **219**	KYRIE

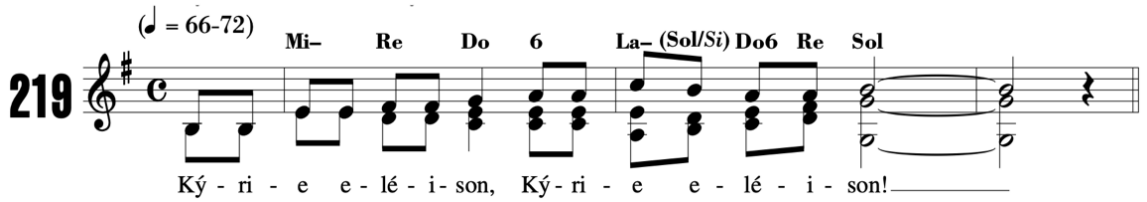

SALMO		***R. Gustate e vedete come è buono il Signore***

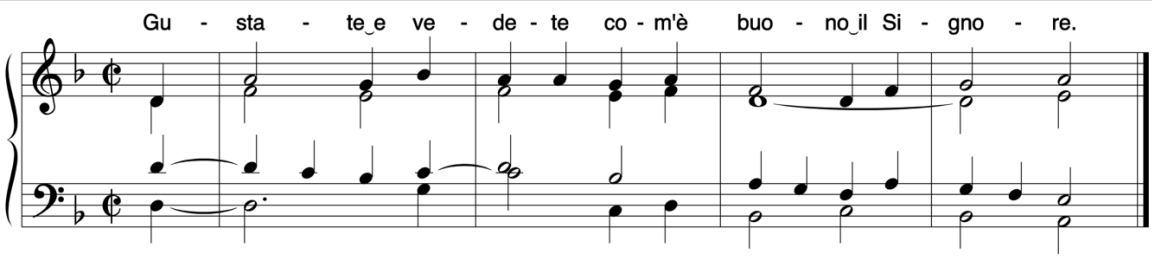

AL VANGELO	[parte]	**Lode a te o Cristo, Re di eterna gloria!**

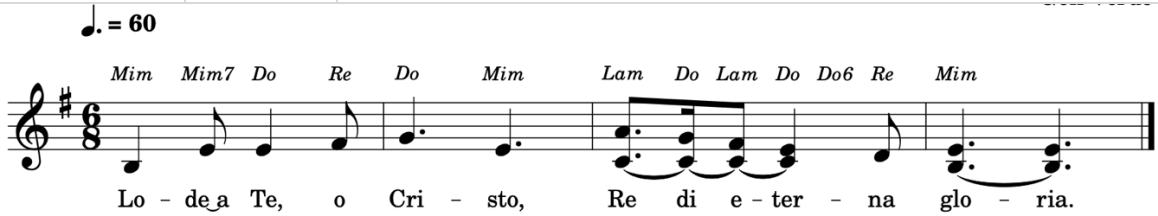

OFFERTORIO	-	*In silenzio*
SANTO	[NCdP **219**	SANTO (Gen)
COMUNIONE	[parte]	PANE DEL CIELO (Gen)
AL TERMINE	[parte]	AVE MARIA (Verbum panis)

SANTO

Marco Frisina

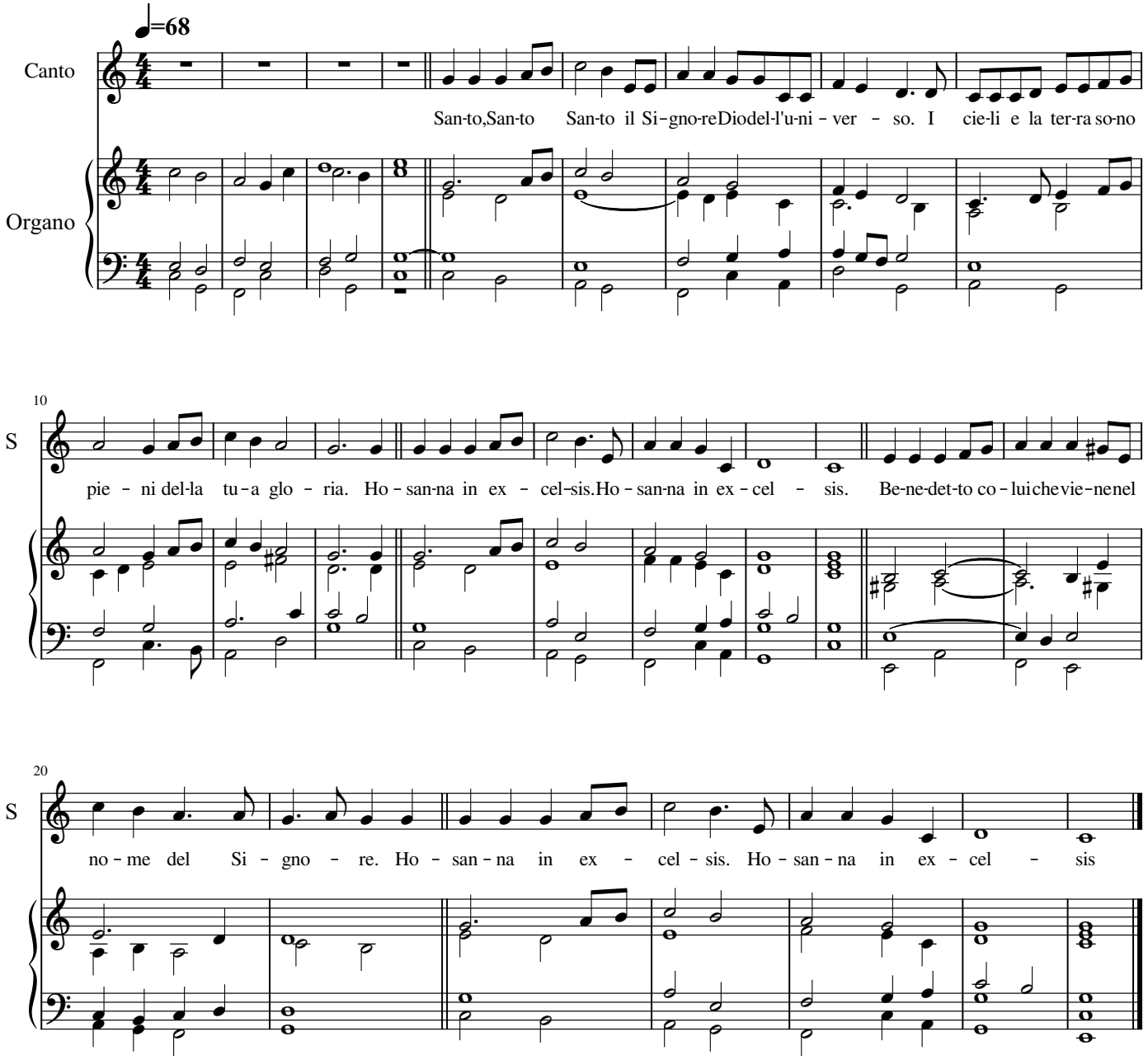

LA VERA VITE

(Canto alla comunione)

Marco Frisina (Roma, 16/12/1954)

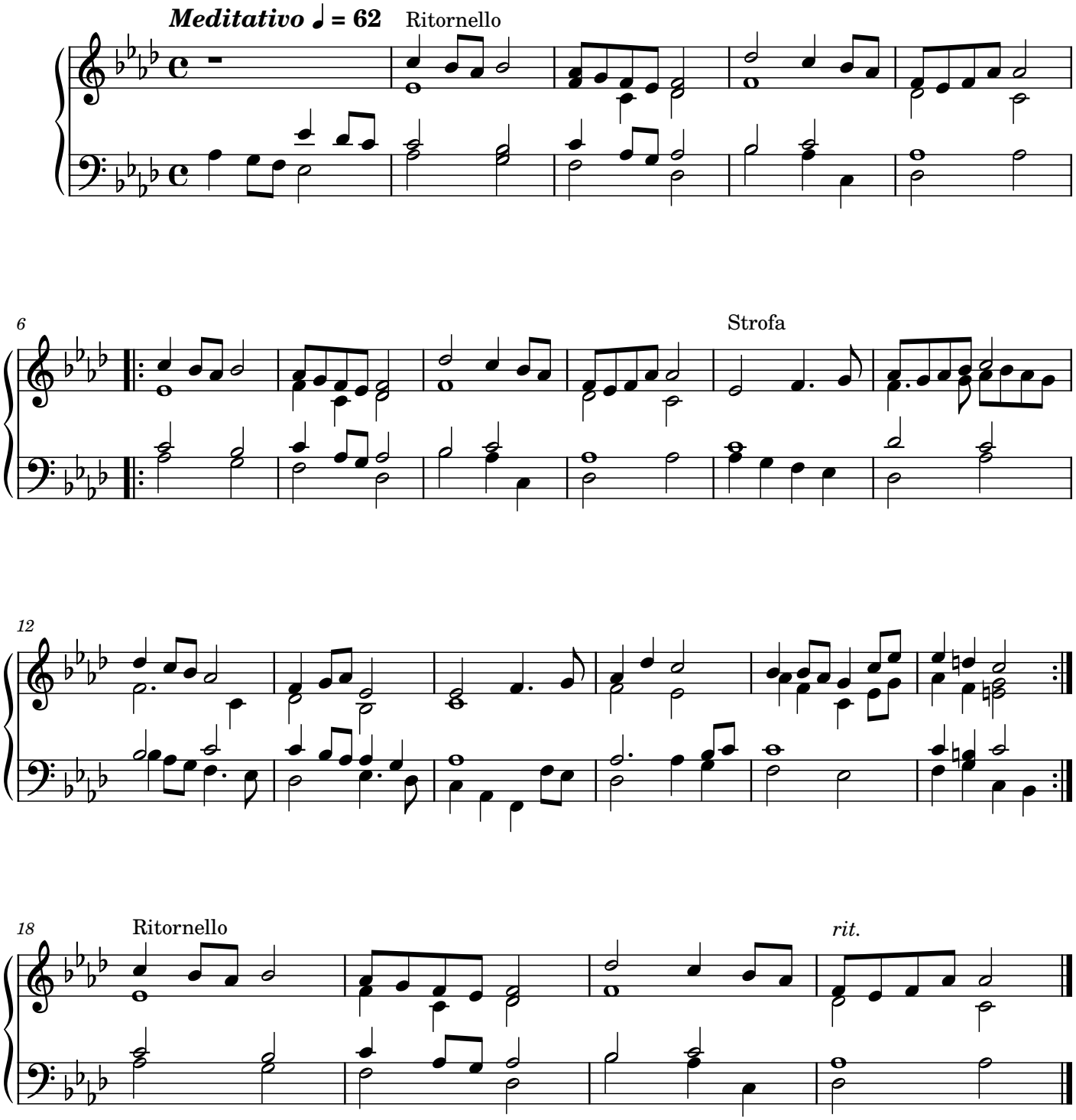

PADRE NOSTRO

Buttazzo

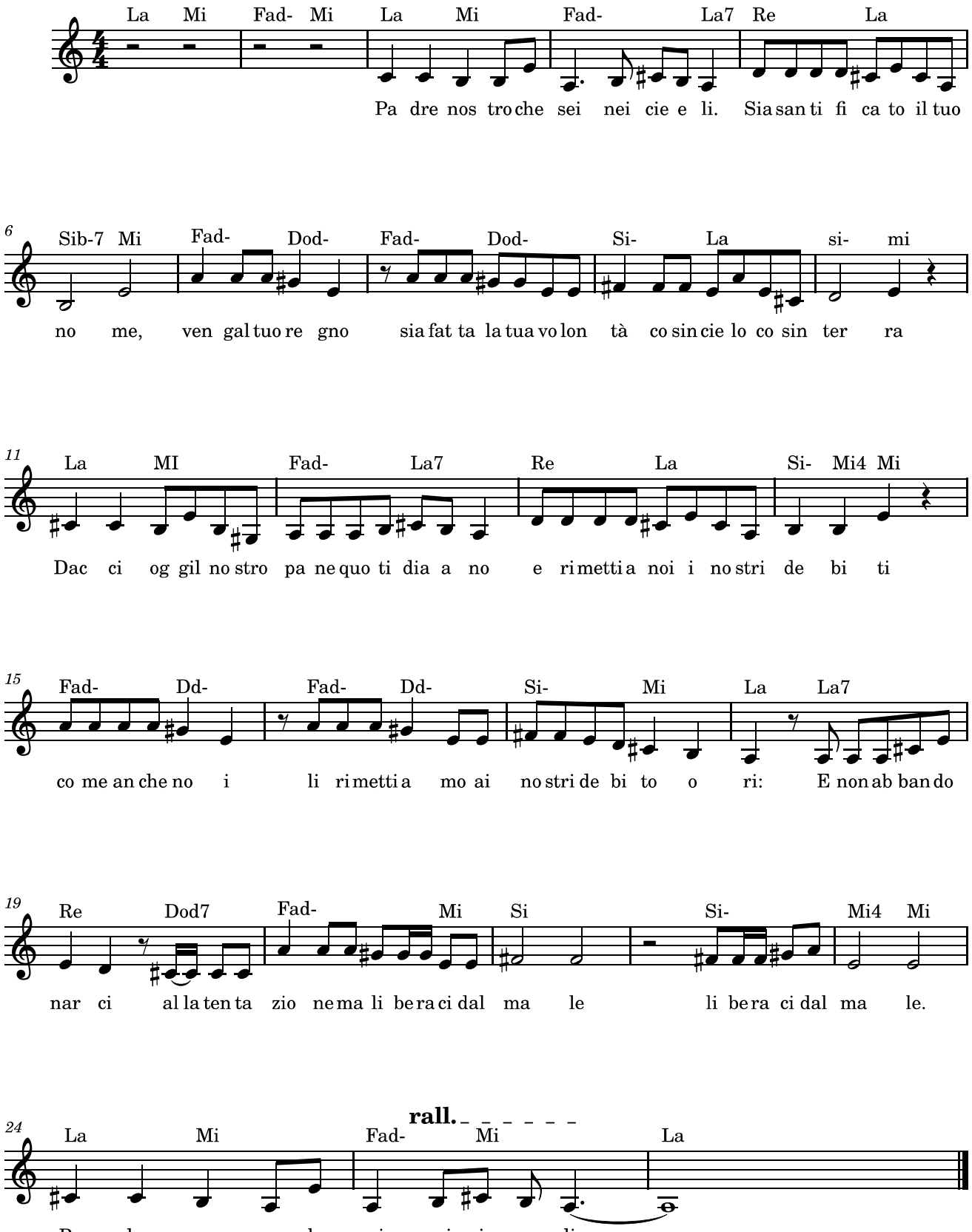

CANTI PER LA LITURGIA – Domenica delle Palme, 13 aprile 2025

Domenica delle Palme S.Messa ore 11.00	**Organo**	CANTI
ACCOGLIENZA IN CHIESA		**ASCOLTA, ASCOLTA (Poletti)**
SALMO	[Parte]	R. **Mio Dio, mio Dio, perché' mi hai abbandonato?**

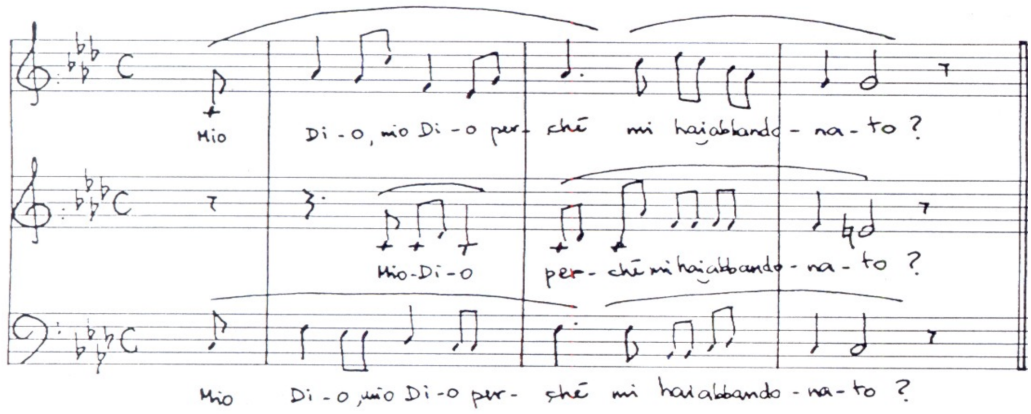

AL VANGELO		**LODE A TE O CRISTO, RE DI ETERNA GLORIA (Gen)**

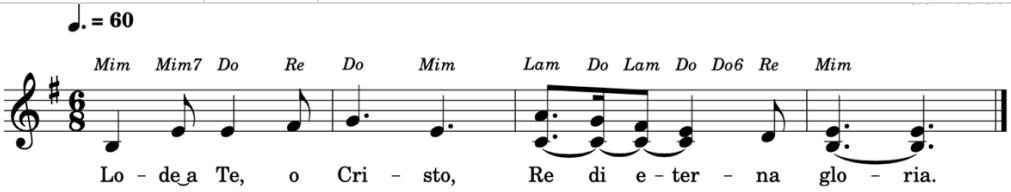

Per noi Cristo si è fatto obbediente fino alla morte, e alla morte di croce.
Per questo Dio lo esaltò e gli donò il nome che è al di sopra di ogni nome. *(Fil 2,8-9)*

OFFERTORIO		**BENEDICI IL SIGNORE ANIMA MIA** (RnS) (Rit. canto e strumentale)
SANTO		**SANTO (Zaire)**
PADRE NOSTRO		**PADRE NOSTRO (Buttazzo)**
COMUNIONE		**COME TU MI VUOI (RnS)**
AL TERMINE		**NADA TE TURBE (Taizé)**

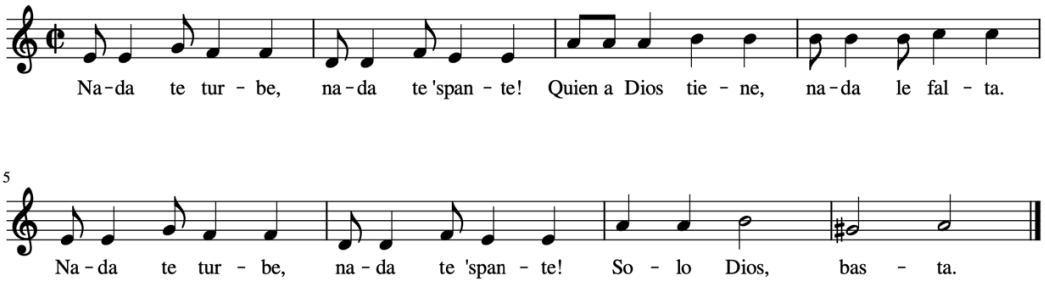

CANTI PER LA PROCESSIONE DEGLI ULIVI

GLORIA A CRISTO

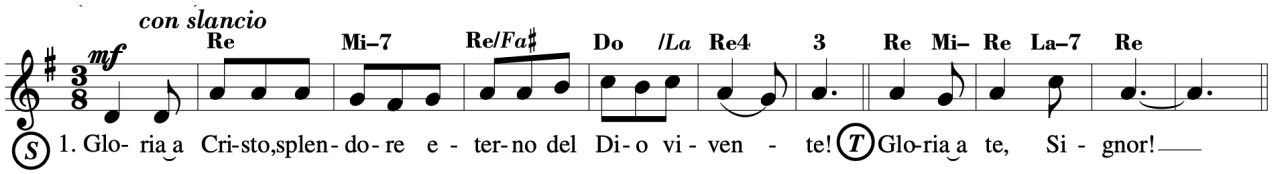

Gloria a Cristo, splendore eterno del Dio vivente!
Gloria a te, Signor!

Gloria a Cristo, sapienza eterna del Dio vivente.
Gloria a Cristo, Parola eterna del Dio vivente!
Gloria a Cristo, la luce immortale del Padre celeste!
Gloria a Cristo, la vita e la forza di tutti i viventi.
Gloria a Cristo, che illumina e guida i figli di Dio!

Gloria a Cristo, venuto nel mondo a nostra salvezza!
Gloria a Cristo, che muore e risorge per tutti i fratelli!
Gloria a Cristo, che ha dato alla Chiesa lo Spirito Santo.
Gloria a Cristo, che un giorno verrà a giudicare il mondo.

IL SIGNORE È LA LUCE

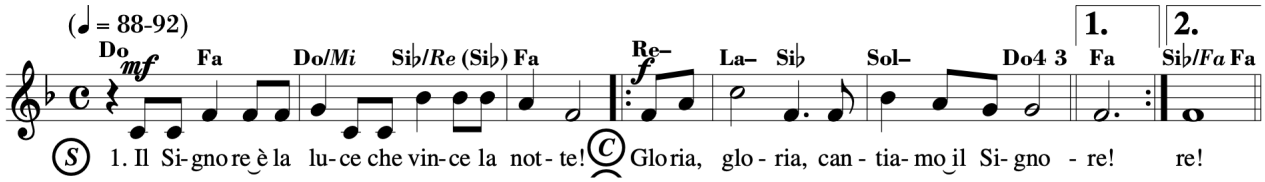

Il Signore è la luce che vince la notte!
Gloria, gloria, cantiamo al Signore!
Gloria, gloria, cantiamo al Signore!

Il Signore è la vita che vince la morte!
Il Signore è la grazia che vince il peccato!
Il Signore è la gioia che vince l'angoscia!

Il Signore è la pace che vince la guerra!
Il Signore è il sereno che vince la pioggia!
Il Signore è la vita che vince la morte!

LODE A TE O CRISTO: RE DI ETERNA GLORIA

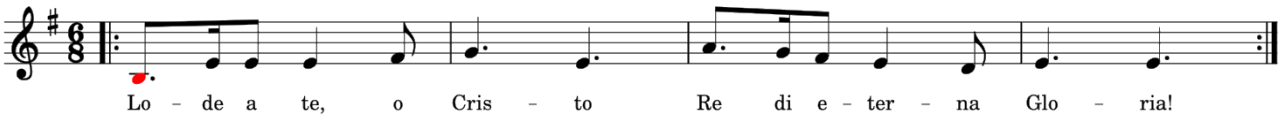

Del Signore è la terra e quanto contiene,
l'universo e i suoi abitanti.
E' lui che l'ha fondata sui mari,
e sui fiumi l'ha stabilita.

Egli otterrà benedizione dal Signore,
giustizia da Dio sua salvezza.

Ecco la generazione che lo cerca,
che cerca il tuo volto, Dio di Giacobbe.

Sollevate, porte, i vostri frontali,
alzatevi, porte antiche,
ed entri il re della gloria.
Chi è questo re della gloria?
Il Signore degli eserciti è il re della gloria.

OSANNA AL FIGLIO DI DAVID

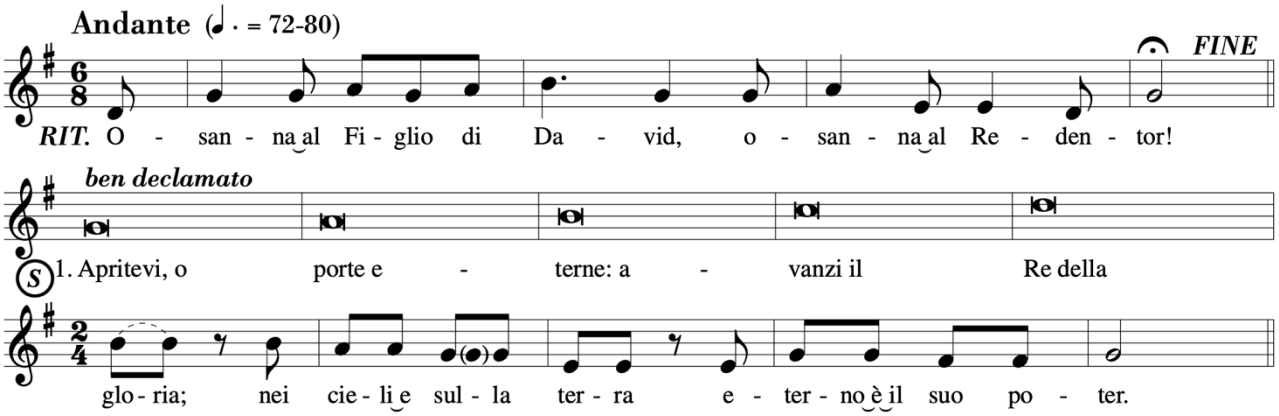

Osanna al Figlio di David, Osanna al Redentor.

Apritevi, o porte eterne, avanzi il Re della gloria.
Adorin cielo e terra l'eterno Suo poter.

O monti stillate dolcezza: il Re d'amor s'avvicina;
si dona pane vivo ed offre pace al cuor.

Ad una voce sola gridiamo a Dio che venga
su questa nostra terra Lui solo a regnar.

O Vergine, presso l'Altissimo trovasti grazia e onor:
soccorri i tuoi figlioli donando il Salvator.

Onore, lode e gloria al Padre e al Figliolo
ed allo Spirito Santo nei secoli sarà.

Sia luce nella notte, conforto nel cammino
il pane e la parola e pace ad ogni cuor.

INVOCAZIONI PER LA PROCESSIONE DEGLI ULIVI

SIGNORE, RAFFORZA LA NOSTRA FEDE!

Quando non riusciamo a vincere i nostri difetti,
Quando ci sembra the il male abbia la meglio,
Quando vorremmo un risultato immediato,
Quando la Chiesa cammina lentamente,
Quando ci sentiamo falliti,
Quando il paradosso della Croce ci mette in dubbio,
Quando tu sembri essere silenzioso,
Quando il dolore ci ferisce con violenza,
Quando la morte sembra una sconfitta definitiva.

CANTI PER LA LITURGIA – Giovedì santo, 17 aprile 2025

S. Messa in Coena Domini: "Fate questo in memoria di me".

S.Messa ore 21:00 **Animazione liturgica**	Organo	CANTI
PROCESSIONE DI INGRESSO (con benedizione degli oli)		ASCOLTA (Poletti)
GLORIA (ritornello, campane e organo, poi ritornello e strofe cantate)		GLORIA (Gen Verde)
SALMO		(PERCHE' TU SEI CON ME) **Solo tu sei il mio Pastore, nulla mai mi mancherà;** **Solo tu sei il mio Pastore, o Signore!**

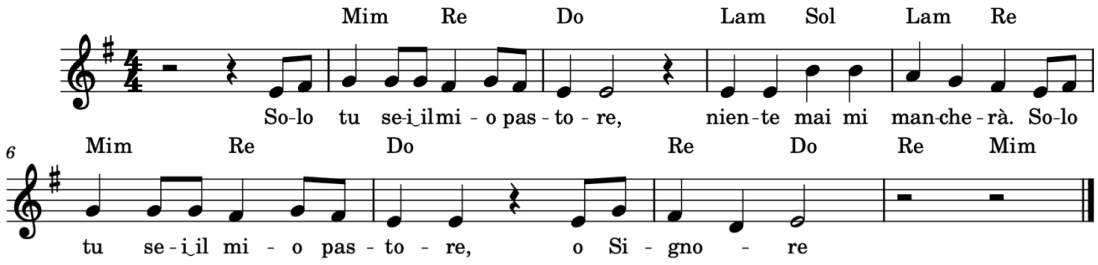

ACCLAMAZIONE AL VANGELO		LODE A TE, O CRISTO, RE DI ETRERNA GLORIA (Gen)

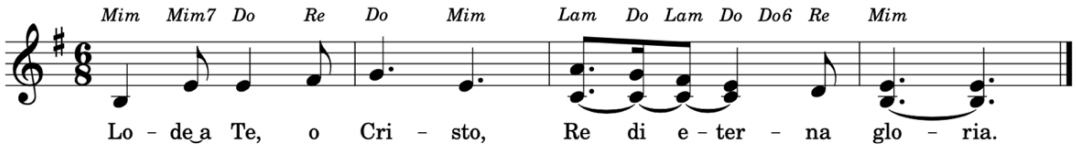

Vi do un comandamento nuovo, dice il Signore:
come io ho amato voi, così amatevi anche voi gli uni gli altri.

LAVANDA DEI PIEDI		LA STELLA POLARE (Te, al centro del mio cuore) SERVIRE E' REGNARE (Gen Verde)
OFFERTORIO		UBI CARITAS (Taizé)
SANTO		SANTO (Gen)
ALLA COMUNIONE		PANE DEL CIELO (Gen)
REPOSIZIONE DEL S.S.		TANTUM ERGO

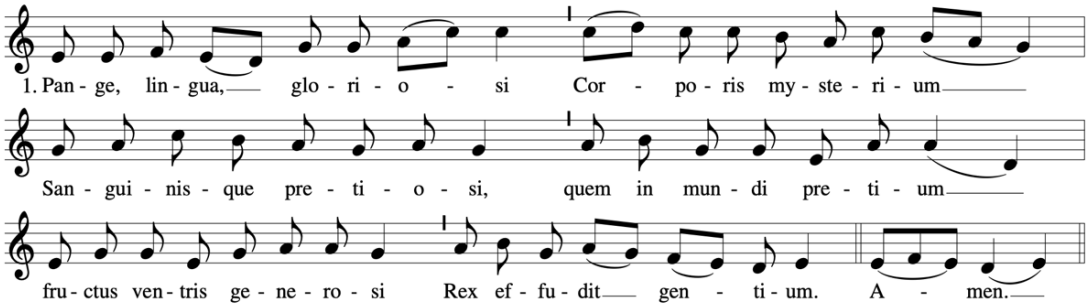

5. Tantum ergo Sacramentum
veneremur cernui
et antiquum documentum
novo cedat ritui:
præstet fides supplementum
sensuum defectui.

6. Genitori Genitoque
laus et jubilatio,
salus, honor, virtus quoque
sit et benedictio:
Procedenti ab utroque
compar sit laudatio. Amen.

Animazione liturgica in San Leonardo
Anno 2024-2025

CANTI PER LA LITURGIA – Venerdì Santo, 18 aprile 2025

Celebrazione della passione e morte del Signore

INGRESSO: *In silenzio*

SALMO: **PADRE, NELLE TUE MANI, CONSEGNO IL MIO SPIRITO** (Bertuol)

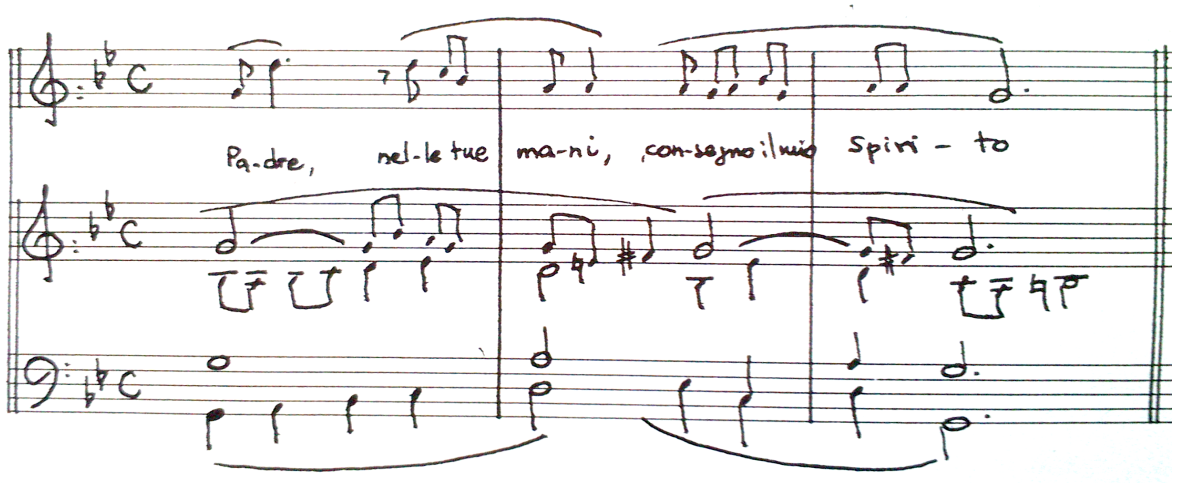

ACCLAMAZIONE AL VANGELO: **GLORIA E LODE A TE, CRISTO SIGNORE**

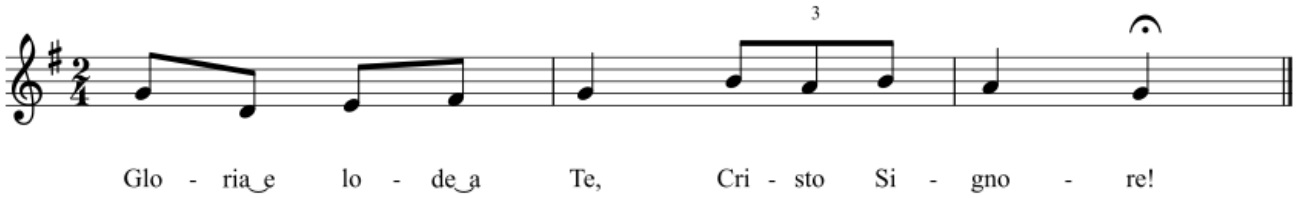

PROCESSIONE ALLA CROCE Il celebrante in tre stazioni intona **ECCE LIGNUM CRUCIS**

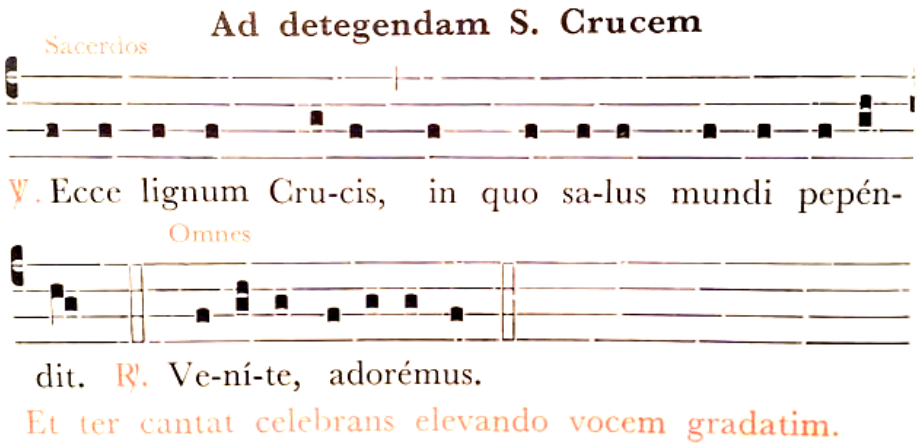

ADORAZIONE DELLA CROCE: **STABAT MATER (Kodaly), ADORAMUS TE, CHRISTE (Taizé)**

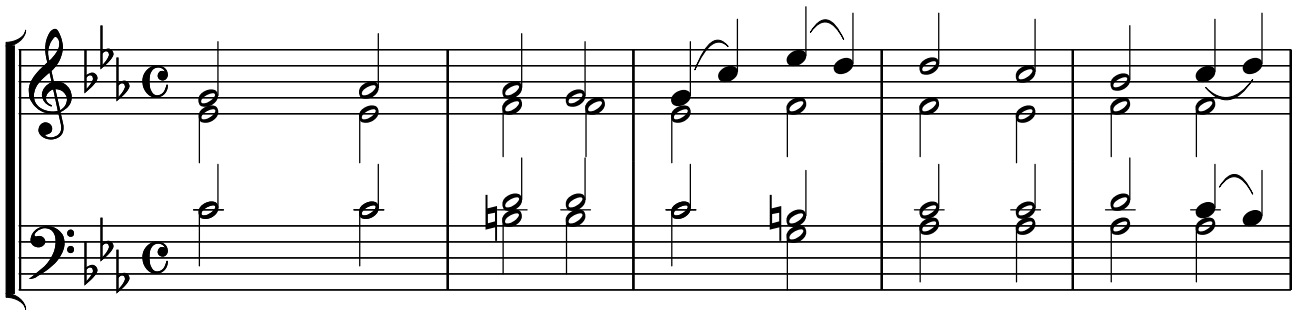

1. Sta - bat Ma-ter do - lo - ro - sa ju - xta
2. Cu - ius a - ni - mam ge - men-tem con-tri-
3. O quam tri - stis et af - fli - cta fu - it
4. Quan-do cor-pus mo - ri - e - tur fac ut

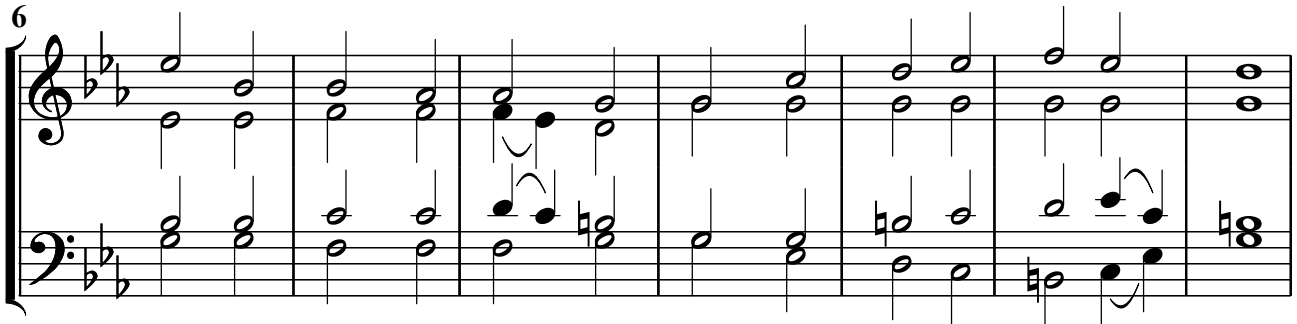

cru-cem la - cri - mo - sa, dum pen - de-bat fi - li - us,
- sta-tam et do - len - tem, per - tran - si - vit gla-di - us,
il - la be - ne - di - cta Ma - ter u - ni - ge - ni - ti,
a - ni - mae do - ne - tur Pa - ra - di - si glo-ri - a.

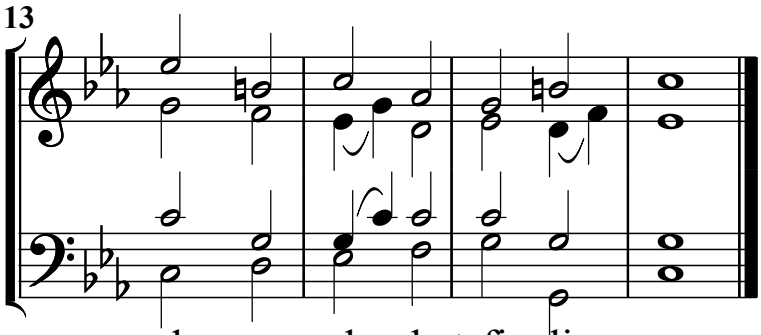

dum pen-de - bat fi - li - us.
per - tran-si - vit gla-di - us
Ma - ter u - ni - ge - ni - ti.
A - - - - - - men.

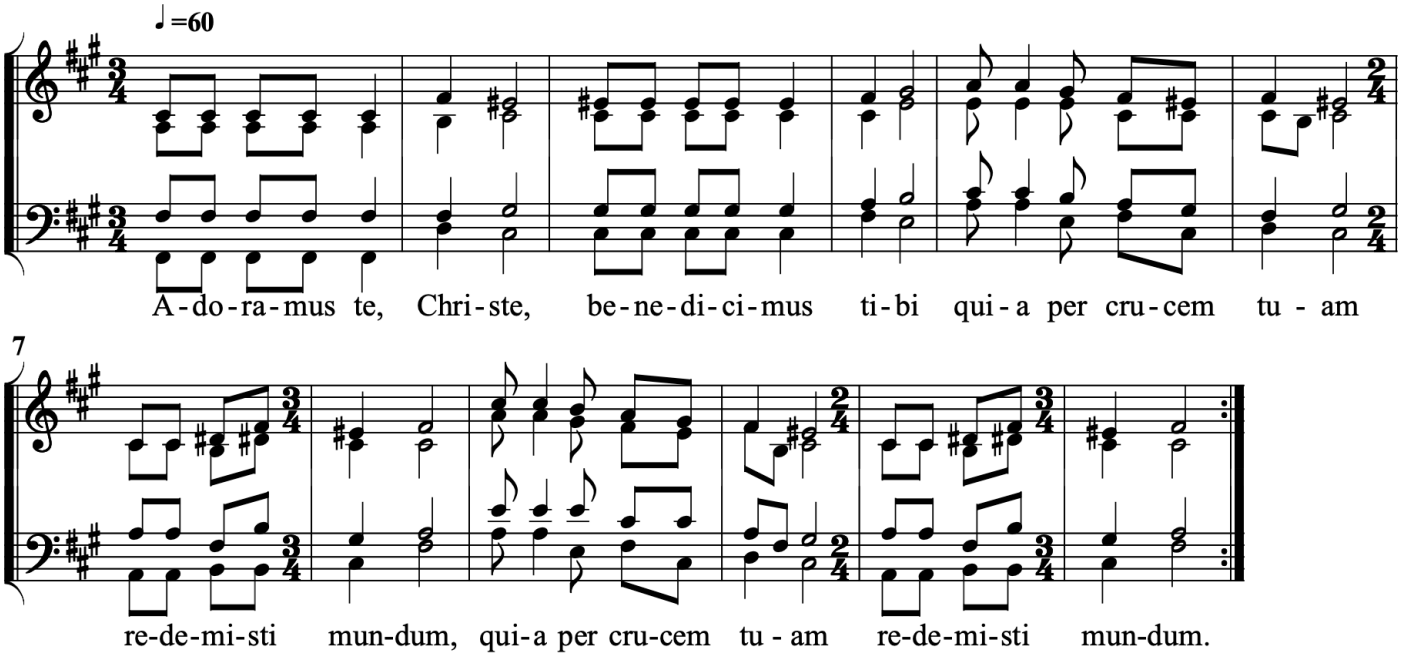

ALLA COMUNIONE: **L'ANIMA MIA HA SETE DEL DIO VIVENTE**

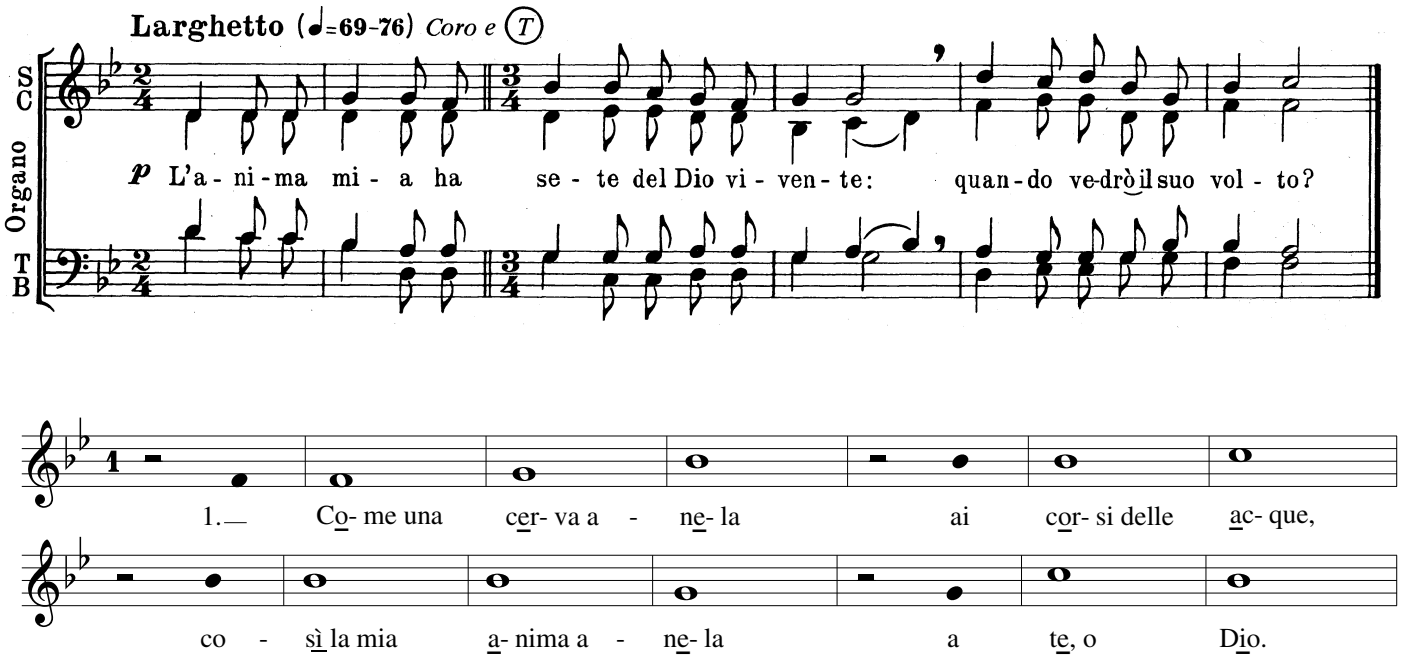

2. La mia anima ha sete di Dio,
del Dio vivente.
Quando verrò e vedrò
il volto di Dio?

3. Le lacrime sono il mio pane,
di giorno e di notte,
mentre dicono a me tutto il giorno:
«Dov'è il tuo Dio?».

4. Questo io ricordo e rivivo
nell'anima mia:
procedevo in uno splendido corteo
verso la casa di Dio.

5. Perché ti abbatti, anima mia,
e ti agiti in me?
Spera in Dio: ancora lo esalterò,
mia salvezza e mio Dio.

6. Sia gloria al Padre, al Figlio,
allo Spirito Santo:
a chi era, è, e sarà
nei secoli il Signore.

CANTI PER LA LITURGIA – Veglia Pasquale, Sabato 19 aprile 2025

S.Messa ore 20.30 **Animazione liturgica**	**Organo**	**CANTI**
PROCESSIONE DEL CERO		Sac: *Lumen Christi* Tutti: **Deo gratias.** 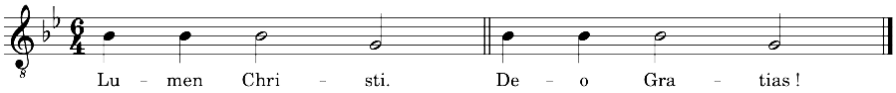
ANNUNCIO PASQUALE (dopo incensazione del cero)		Preconio cantato (voce guida)

Liturgia della Parola

SALMO dopo la 1° lettura (Sal 103)		**Manda il tuo Spirito, Signore, a rinnovare la terra.** (Cantato a cappella ad ogni verso del salmo recitato)
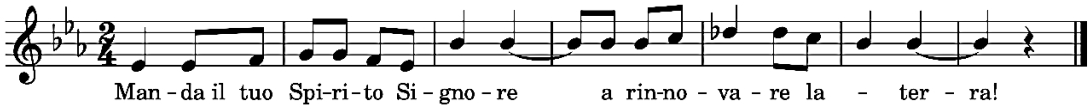 		
SALMO dopo la 3° lettura		**Cantate al Signore un canto nuovo, perché ha compiuto meraviglie!** (Cantato a cappella ad ogni verso del salmo recitato)
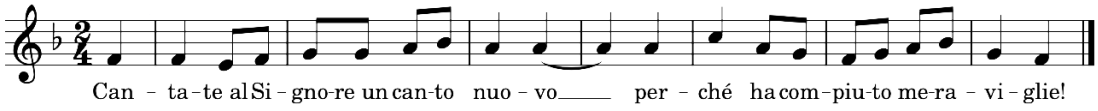 		
SALMO dopo la 7° lettura		**L'anima mia ha sete del Dio vivente: quando vedrò il suo volto?** (Cantato a cappella ad ogni verso del salmo recitato)
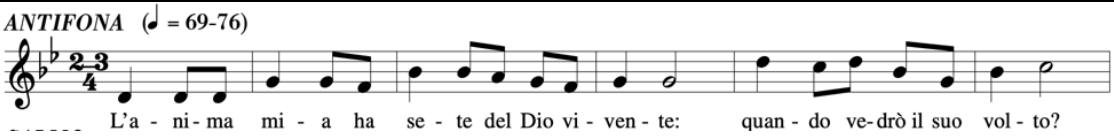 		
(Dopo l'orazione si intona il) GLORIA	NCdP **220** RN **5**	GLORIA (Picchi) (Introduzione organo con campane, poi cantato)
Dopo l'Epistola il Salmo acclama la Parola.	NCdP **534**	ALLELUIA: LA SANTA PASQUA

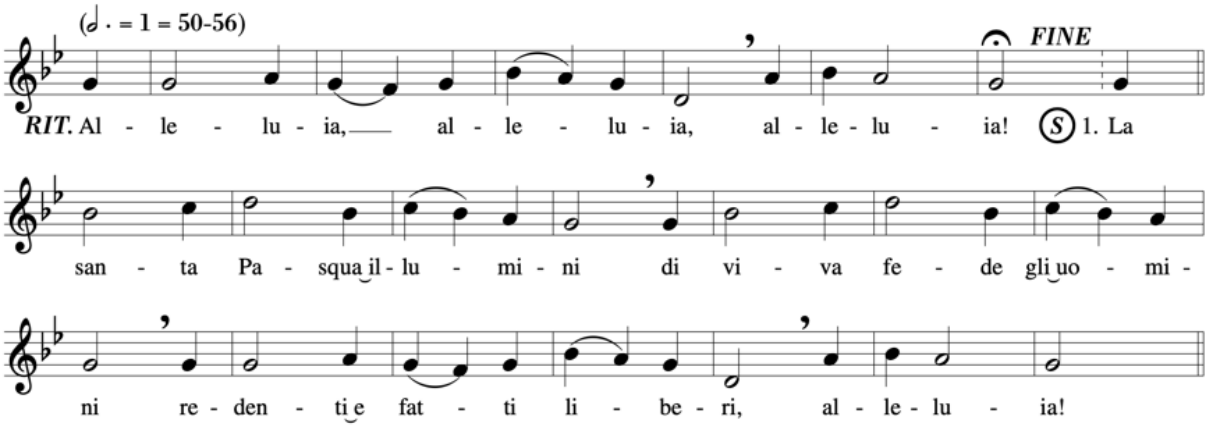

2. Dal cielo scende un angelo,
splendente come folgore,
la grande pietra rotola, alleluia!

3. Non lutto, non più lacrime,
il pianto ceda al giubilo:
sconfitte son le tenebre, alleluia!

Liturgia battesimale

LITANIE DEI SANTI	NCdP **530**	Litanie dei Santi (voce guida)

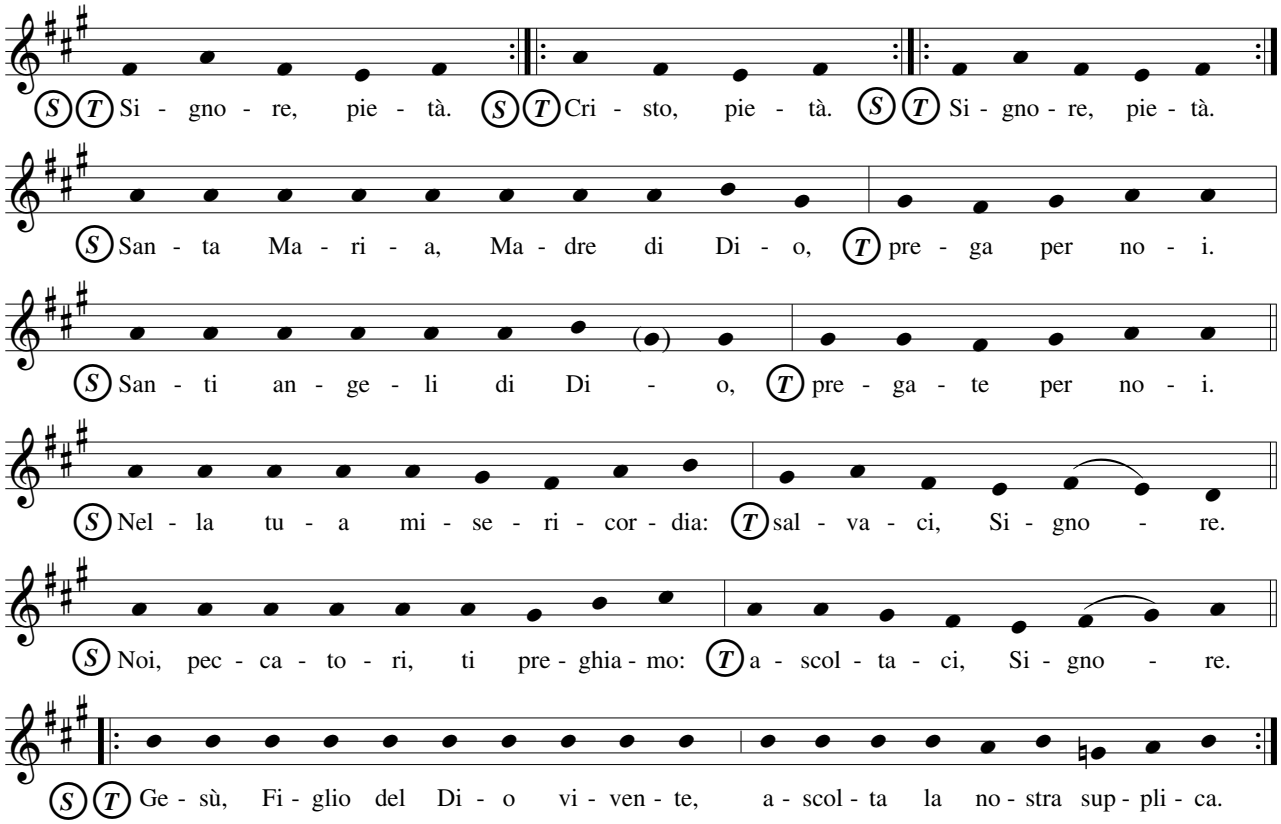

ASPERSIONE	[parte]	HO VISTO L'ACQUA (Lecot)
OFFERTORIO	-	*Organo*
SANTO	[parte]	SANTO (Frisina)

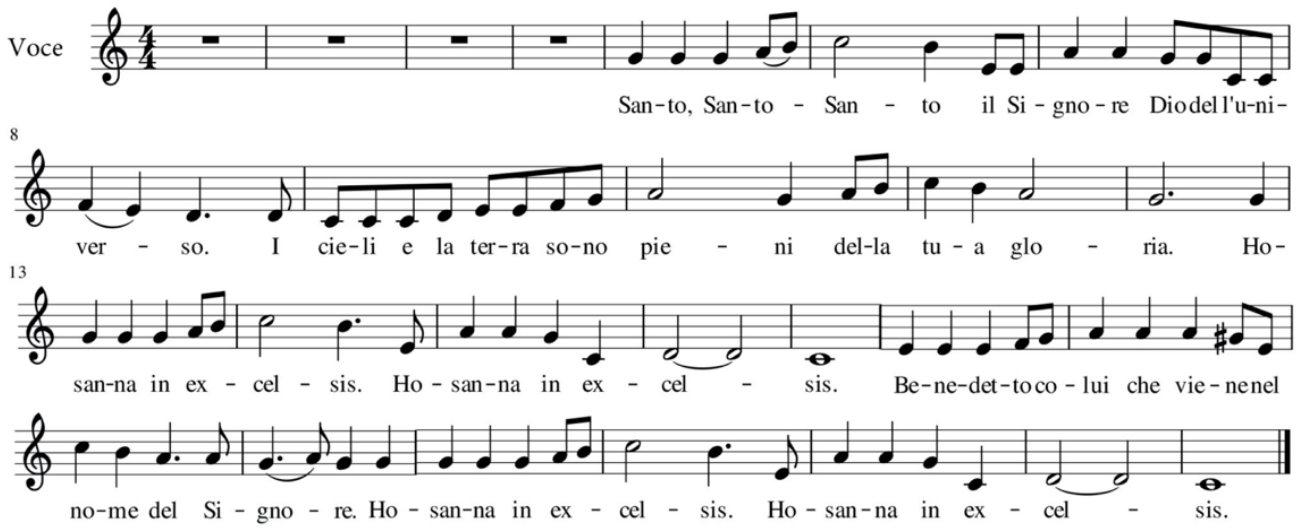

ANAMNESI	NCdP **329**	**Annunciamo la tua morte Signore, proclamiamo la tua resurrezione nell'attesa della tua venuta.**

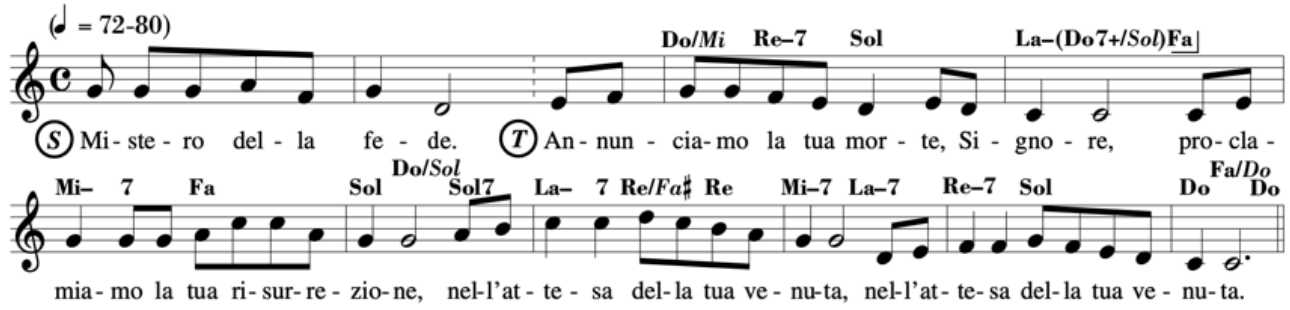

FRAZIONE DEL PANE	NCdP **383**	AGNELLO DI DIO

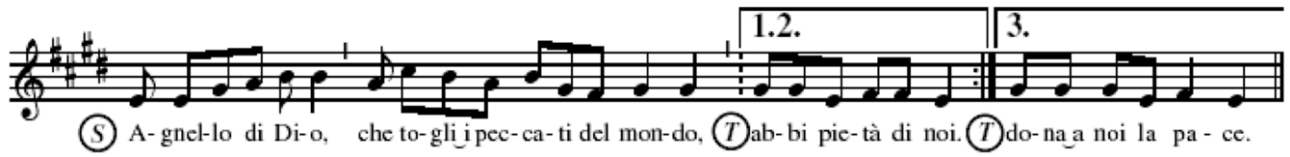

COMUNIONE	NCdP **555** NCdP **547**	NEI CIELI UN GRIDO RISUONO' CRISTO RISUSCITI

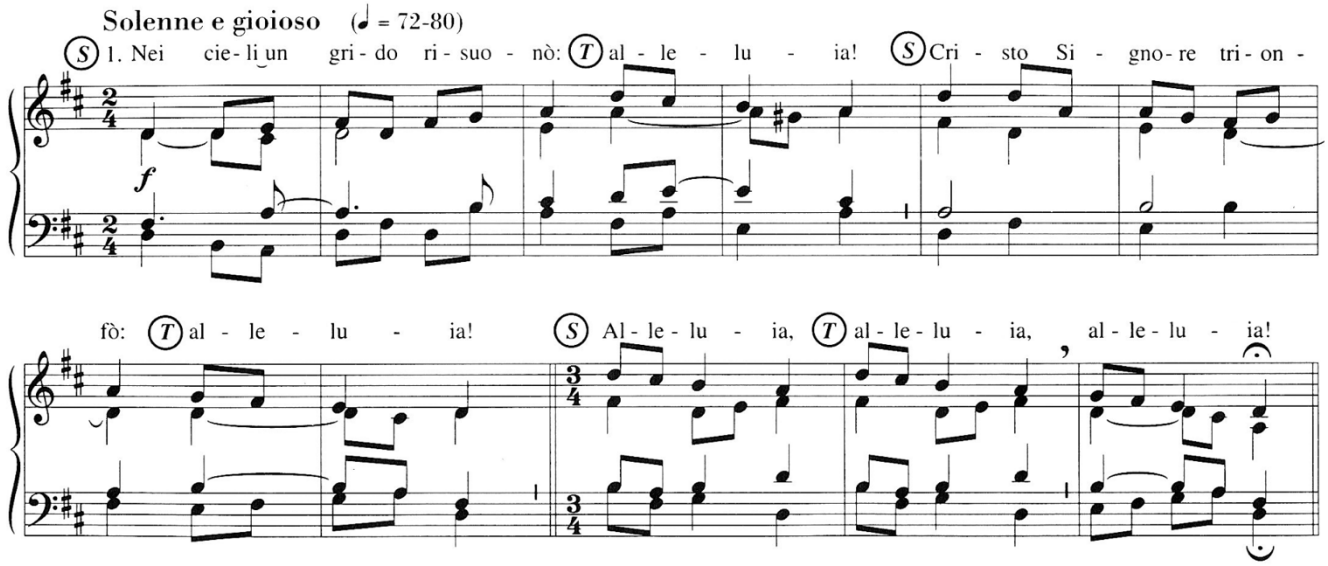

2. Morte di croce egli patì: **alleluia!**
Ora al suo cielo risalì: **alleluia!**
Alleluia, **alleluia, alleluia!**

3. Cristo ora è vivo in mezzo a noi: **alleluia!**
Noi risorgiamo insieme a lui: **alleluia!**
Alleluia, **alleluia, alleluia!**

4. Tutta la terra acclamerà: **alleluia!**
Tutto il tuo cielo griderà: **alleluia!**
Alleluia, **alleluia, alleluia!**

5. Gloria alla santa Trinità: **alleluia!**
Ora e per l'eternità: **alleluia!**
Alleluia, **alleluia, alleluia!**

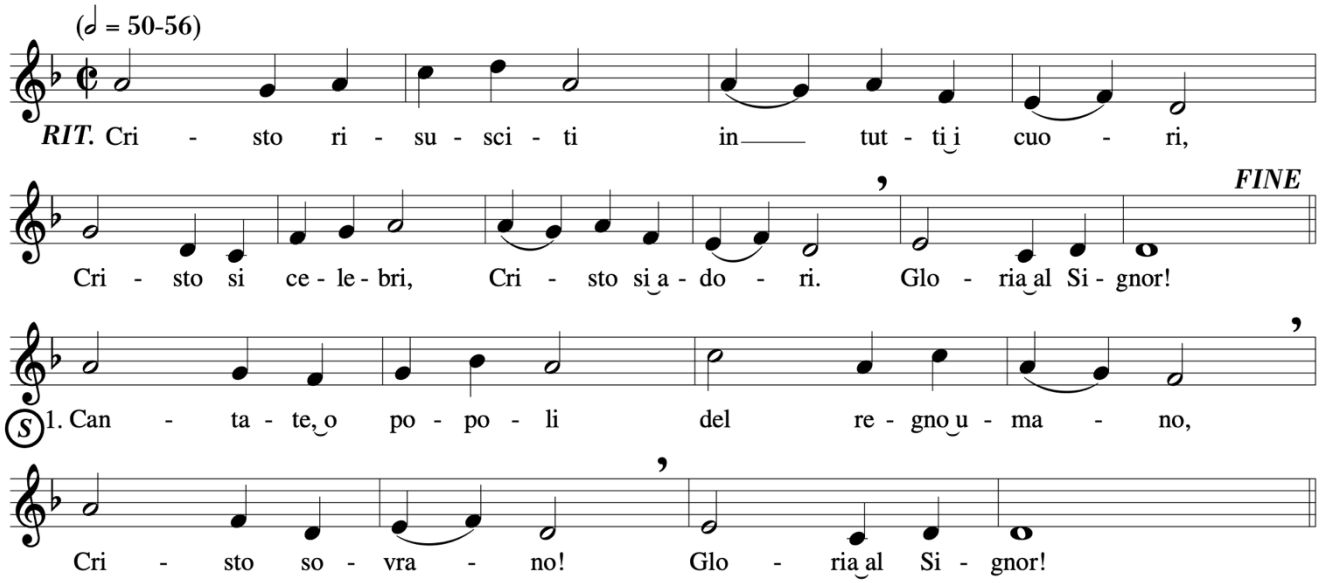

2. Noi risorgiamo in te, Dio Salvatore,
Cristo Signore! Gloria al Signor!

3. Tutti lo acclamano, angeli e santi,
la terra canti: Gloria al Signor!

4. Egli sarà con noi nel grande giorno,
al suo ritorno! Gloria al Signor!

5. Cristo nei secoli! Cristo è la storia!
Cristo è la gloria! Gloria al Signor!

CONGEDO	NCdP **591**	REGINA CAELI (gregoriano)

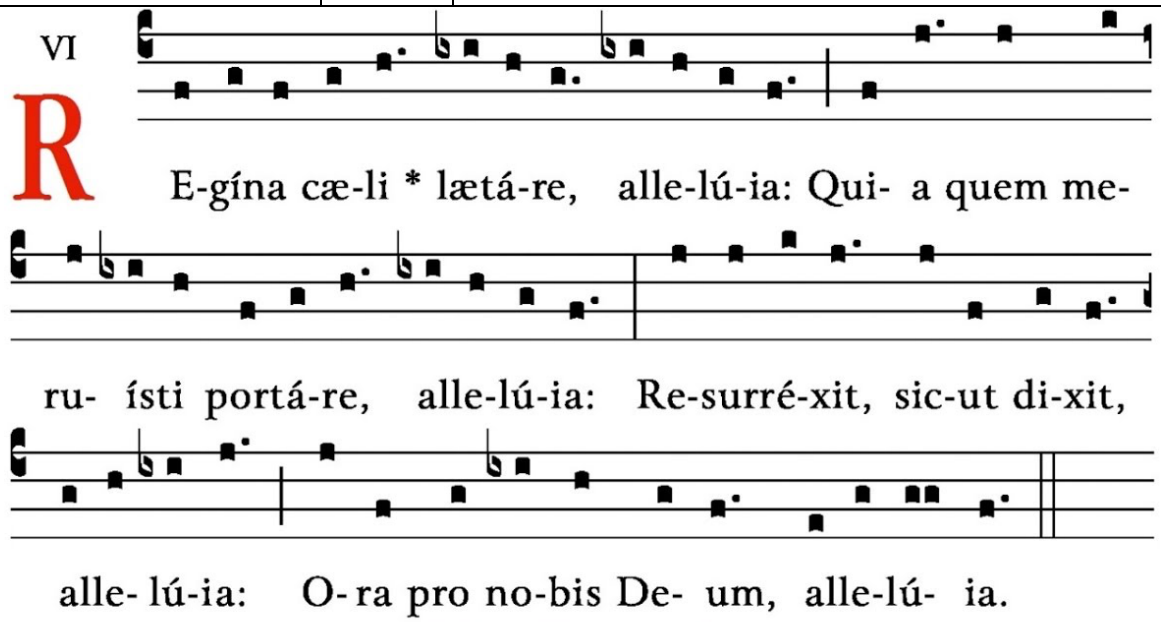

En | Queen of Heaven, rejoice, alleluia.
De | Freu dich, du Himmelskönigin, Halleluja.
It | Regina del Cielo, rallegrati, alleluia:

GLORIA A DIO

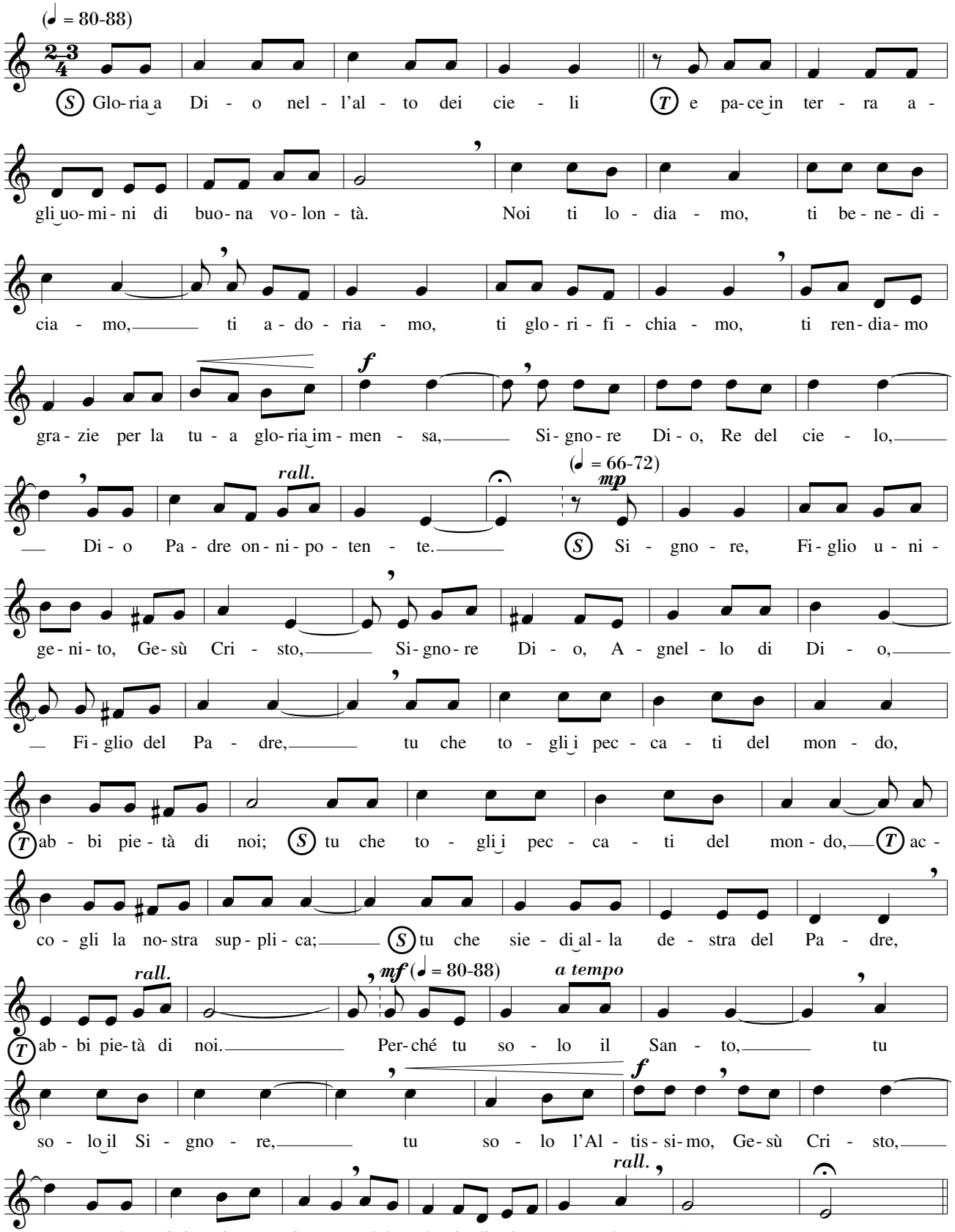
(♩ = 80-88)
S Glo-ria a Di - o nel - l'al - to dei cie - li T e pa-ce in ter - ra a -
gli uo-mi-ni di buo-na vo-lon - tà. Noi ti lo - dia - mo, ti be-ne-di -
cia - mo, ti a-do-ria - mo, ti glo-ri-fi-chia - mo, ti ren-dia-mo
f
gra-zie per la tu - a glo-ria im-men - sa, Si-gno-re Di-o, Re del cie - lo,
rall.
(♩ = 66-72)
mp
Di - o Pa - dre on-ni-po-ten - te. S Si - gno - re, Fi-glio u-ni -
ge-ni-to, Ge-sù Cri - sto, Si-gno-re Di - o, A - gnel - lo di Di - o,
Fi-glio del Pa - dre, tu che to - gli i pec - ca - ti del mon - do,
T ab - bi pie-tà di noi; S tu che to - gli i pec - ca - ti del mon-do, T ac -
co - gli la no-stra sup-pli-ca; S tu che sie - di al - la de - stra del Pa - dre,
rall.
mf (♩ = 80-88)
a tempo
T ab - bi pie-tà di noi. Per-ché tu so - lo il San - to, tu
f
so - lo il Si - gno - re, tu so - lo l'Al - tis-si-mo, Ge-sù Cri - sto,
rall.
con lo Spi - ri - to San-to nel-la glo-ria di Di-o Pa - dre. A - men.

Terza parte:
Liturgia battesimale

36. Dopo l'omelia si procede alla Liturgia battesimale. Il sacerdote con i ministri va al fonte battesimale. Se non è possibile, si pone un decoroso bacile con l'acqua nel presbiterio.

37. Se vi sono dei catecumeni, vengono chiamati per nome e presentati dai loro padrini; i bambini vengono portati dai genitori e dai padrini alla presenza della comunità riunita.

38. Quindi, se si fa la processione al battistero o al fonte, si ordina in questo modo: precede il ministro con il cero pasquale, lo seguono i battezzandi con i padrini, quindi i ministri, il diacono e il sacerdote. Durante la processione si cantano le litanie (n. 42). Terminate le litanie, il sacerdote pronuncia la monizione (n. 39).

39. Se la Liturgia battesimale ha luogo nel presbiterio, il sacerdote pronuncia subito la monizione introduttiva, con queste o con altre simili parole.

Se ci sono battezzandi:

Fratelli e sorelle,
accompagniamo con preghiera unanime
la gioiosa speranza dei nostri catecumeni,
perché Dio Padre onnipotente nella sua grande misericordia
li guidi al fonte della rigenerazione.

Se si benedice il fonte, ma non ci sono battezzandi:

Fratelli e sorelle,
invochiamo la benedizione di Dio Padre onnipotente
su questo fonte battesimale,
perché coloro che da esso rinasceranno
siano resi in Cristo figli adottivi.

40. Le litanie sono cantate da due cantori, mentre tutti stanno in piedi (come è tradizione per il Tempo Pasquale) e rispondono.

Se invece si svolge la processione al battistero, le litanie si cantano durante il percorso; in questo caso i battezzandi sono chiamati prima della processione, durante la quale dopo il cero pasquale seguono i catecumeni con i padrini, quindi i ministri, il diacono e il sacerdote. La monizione si farà prima della benedizione dell'acqua.

★ Per il canto della benedizione dell'acqua battesimale si può utilizzare la melodia del prefazio (vedi Appendice, p. 1128).

41. Se non ci sono battezzandi e non si benedice il fonte, omesse le litanie, subito si procede alla benedizione dell'acqua (n. 51).

42. Nelle litanie si possono aggiungere alcuni nomi di santi, in particolare il titolare della chiesa o il patrono del luogo e di coloro che devono essere battezzati.

Kýrie, eléison.	Kýrie, eléison.
oppure:	
Signore, pietà.	Signore, pietà.
Christe, eléison.	Christe, eléison.
oppure:	
Cristo, pietà.	Cristo, pietà.
Kýrie, eléison.	Kýrie, eléison.
oppure:	
Signore, pietà.	Signore, pietà.

Santa Maria, Madre di Dio, prega per noi.
San Michele, prega per noi.
Santi angeli di Dio, pregate per noi.
San Giovanni Battista, prega per noi.
San Giuseppe, prega per noi.
Santi Pietro e Paolo, pregate per noi.
Sant'Andrea, prega per noi.
San Giovanni, prega per noi.
Santi apostoli ed evangelisti, pregate per noi.
Santa Maria Maddalena, prega per noi.
Santi discepoli del Signore, pregate per noi.
Santo Stefano, prega per noi.
Sant'Ignazio di Antiochia, prega per noi.
San Lorenzo, prega per noi.
Sante Perpetua e Felicita, pregate per noi.
Sant'Agnese, prega per noi.
Santi martiri di Cristo, pregate per noi.
San Gregorio, prega per noi.
Sant'Agostino, prega per noi.
Sant'Atanasio, prega per noi.
San Basilio, prega per noi.
San Martino, prega per noi.
Santi Cirillo e Metodio, pregate per noi.
San Benedetto, prega per noi.
San Francesco, prega per noi.
San Domenico, prega per noi.
San Francesco [Saverio], prega per noi.
San Giovanni Maria [Vianney], prega per noi.
Santa Caterina [da Siena], prega per noi.
Santa Teresa di Gesù, prega per noi.
Santi e sante di Dio, pregate per noi.

Nella tua misericordia, salvaci, Signore.
Da ogni male, salvaci, Signore.
Da ogni peccato, salvaci, Signore.
Dalla morte eterna, salvaci, Signore.
Per la tua incarnazione, salvaci, Signore.
Per la tua morte e risurrezione, salvaci, Signore.
Per il dono dello Spirito Santo, salvaci, Signore.

Noi peccatori ti preghiamo, ascoltaci, Signore.

Se ci sono dei battezzandi:

Dona la grazia
della vita nuova nel Battesimo
a questi tuoi eletti, ascoltaci, Signore.

Se non ci sono dei battezzandi:

Benedici e santifica
con la grazia del tuo Spirito
questo fonte battesimale
da cui nascono i tuoi figli, ascoltaci, Signore.

Gesù, Figlio del Dio vivente,
ascolta la nostra supplica.

Gesù, Figlio del Dio vivente,
ascolta la nostra supplica.

Se ci sono dei battezzandi, il sacerdote, con le braccia allargate, dice la seguente orazione:

Dio onnipotente ed eterno,
manifesta la tua presenza nei sacramenti del tuo grande amore
e manda lo Spirito di adozione
a ricreare nuovi figli dal fonte battesimale,
perché l'azione del nostro umile ministero
sia resa efficace dalla tua potenza.
Per Cristo nostro Signore.
℟. Amen.

Benedizione dell'acqua battesimale

43. Quindi il sacerdote, con le braccia allargate, benedice l'acqua battesimale dicendo la seguente orazione:

O Dio,
per mezzo dei segni sacramentali
tu operi con invisibile potenza
le meraviglie della salvezza, *
e in molti modi, attraverso i tempi,
hai preparato l'acqua, tua creatura, *
a essere segno del Battesimo. **

Fin dalle origini il tuo Spirito si librava sulle acque
perché contenessero in germe la forza di santificare; *
e anche nel diluvio hai prefigurato il Battesimo, *
perché, oggi come allora,
l'acqua segnasse la fine del peccato +
e l'inizio della vita nuova. **

HO VISTO L'ACQUA

(J'ai vu l'eau vive)
dal repertorio di Lourdes

Ho visto l'acqua zampillar dal cuor di Cristo
Alleluia! Chi da quest'acqua sarà purificato
potrà cantar Alleluia!

Alleluia! Alleluia!
Alleluia! Alleluia!
Alleluia! Alleluia!

Ho visto il Verbo che ha portato a noi la pace
Colui che crede nel nome di Gesù salvezza avrà.

Vidi la fonte diventare immenso fiume...
i rinati nello Spirito santo cantavano la gioia ...

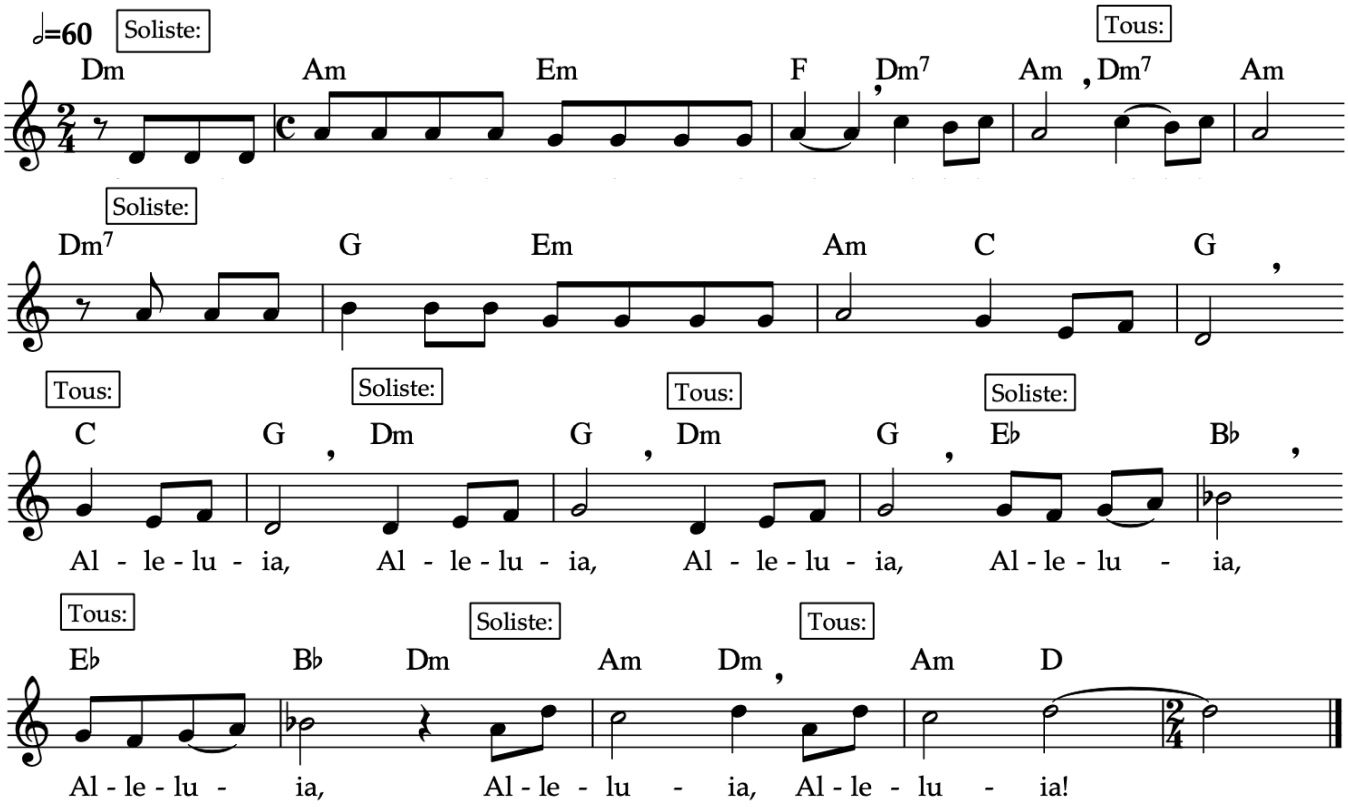

SANTO

Marco Frisina

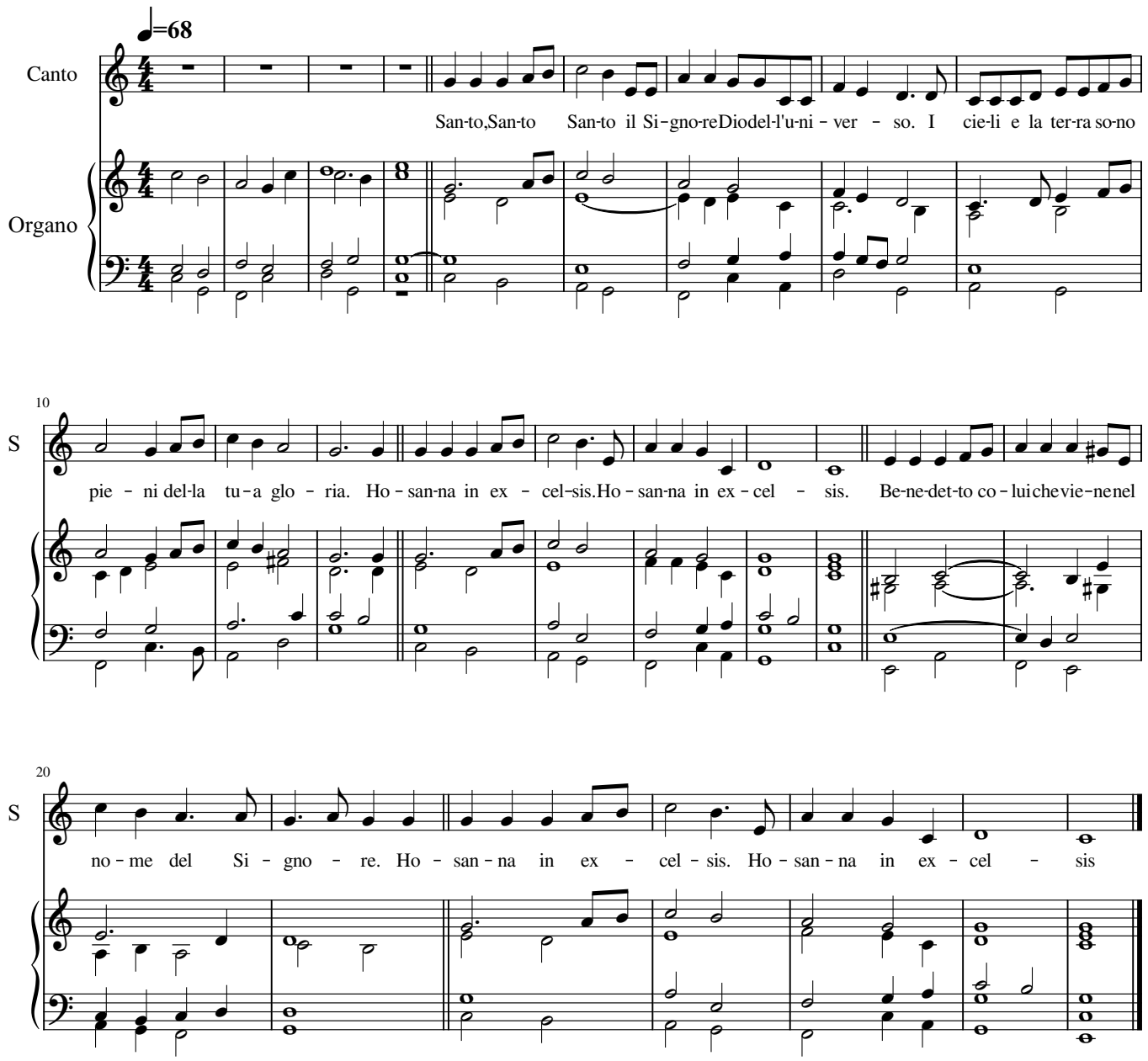

CANTI PER LA LITURGIA – S. Pasqua di Resurrezione, 20 aprile 2025

S.Messa ore 11.00 Animazione liturgica	**Organo**	**CANTI**
ACCOGLIENZA	NCdP **555**	NEI CIELI UN GRIDO RISUONO’
GLORIA	NCdP **223**	GLORIA IN EXCELSIS DEO (Lourdes)

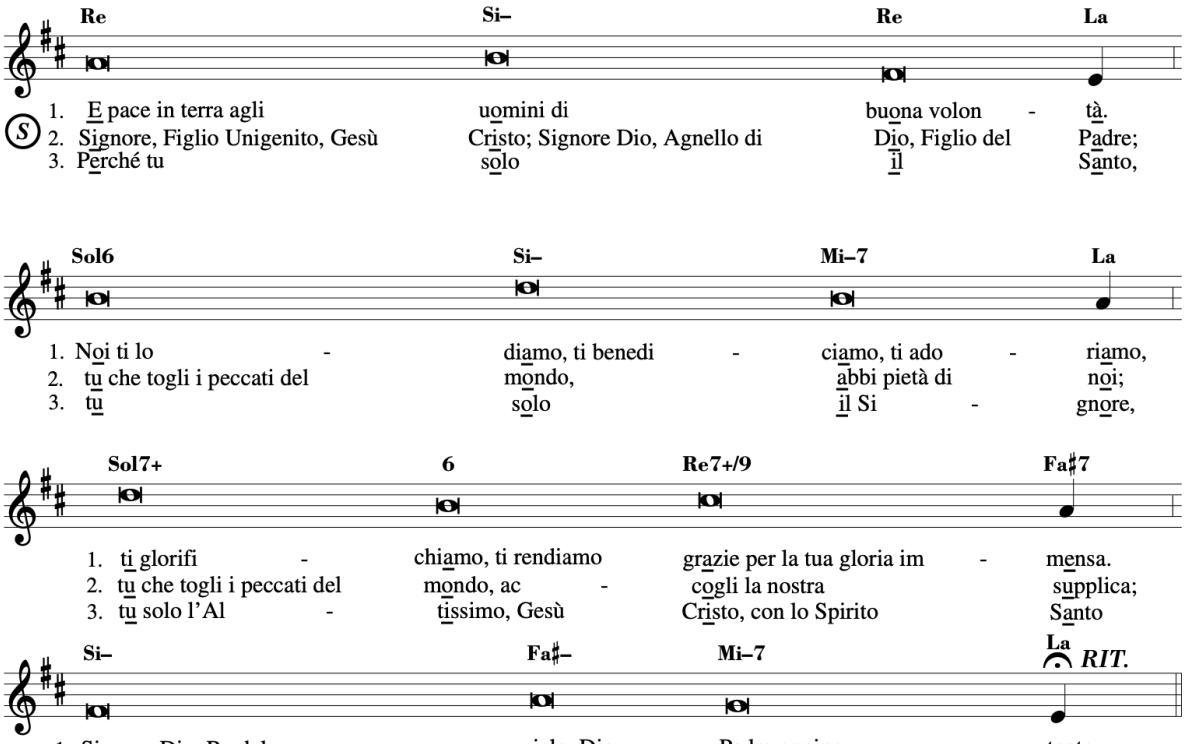

SALMO	[Parte]	**Questo è il giorno che ha fatto il Signore: rallegriamoci ed esultiamo!**

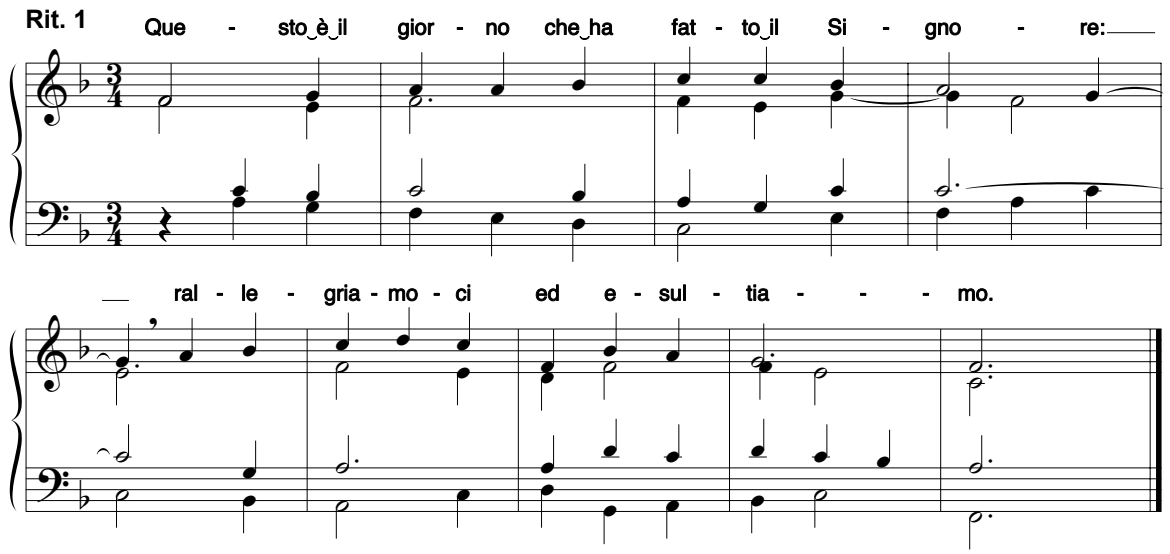

SEQUENZA (cantata)	Victimae paschali

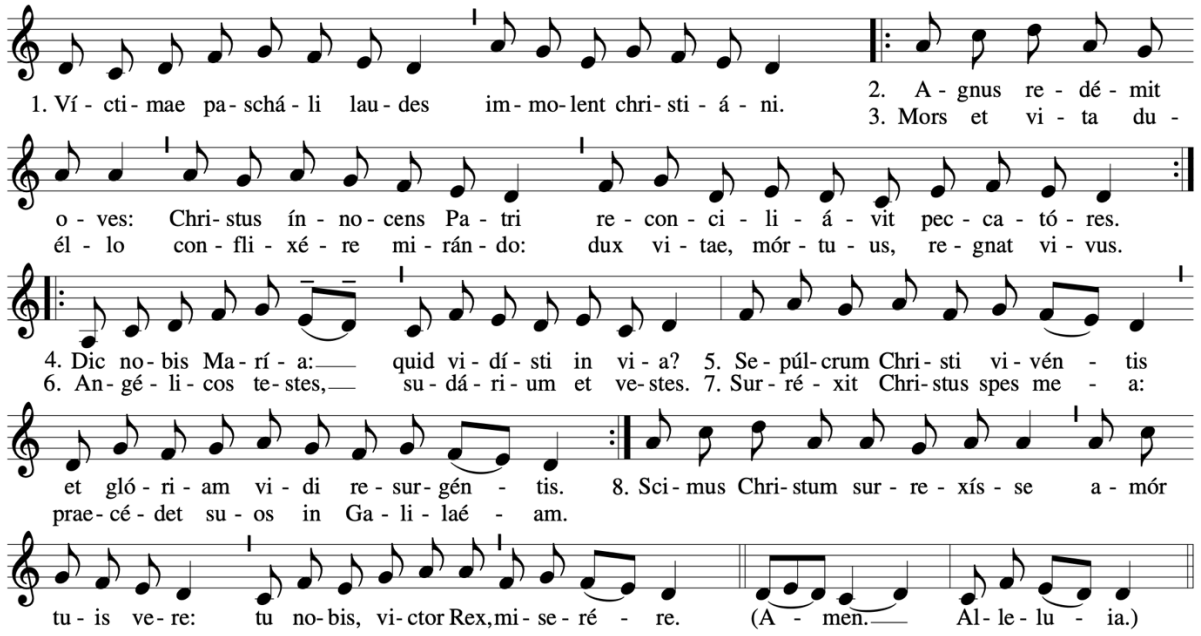

ACCLAMAZIONE AL VANGELO	NCdP **245**	ALLELUIA PASQUALE (antifona cantata) Cristo nostra Pasqua è stato immolato. Facciamo festa nel Signore! 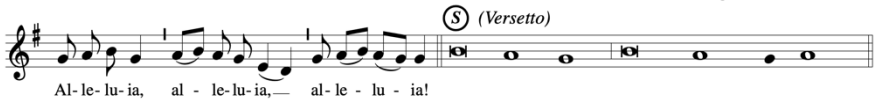
OFFERTORIO	[parte]	Organo: DIO REGNA (Deiss)
SANTO	[parte]	SANTO (Frisina)
ANAMNESI	NCdP **329**	**Annunciamo la tua morte Signore, proclamiamo la tua resurrezione nell'attesa della tua venuta.**

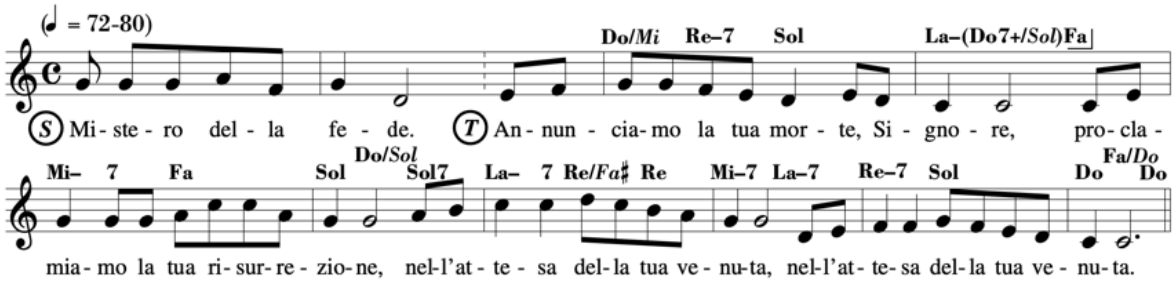
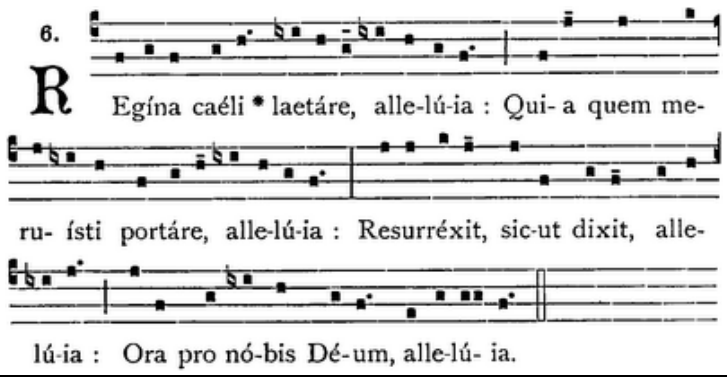
FRAZIONE DEL PANE	NCdP **383**	AGNELLO DI DIO
COMUNIONE	NCdP **547**	CRISTO RISUSCITI
USCITA	NCdP **591**	REGINA CAELI (gregoriano)